

CONSILIUL LOCAL SIBIU
SPITALUL CLINIC DE PEDIATRIE SIBIU
Categorii II MI
Total = 185 paturi
Insotitori = 50 paturi
Spitalizare de zi = 15 paturi

ORGANIGRAMA SPITALULUI CLINIC DE PEDIATRIE SIBIU

Anexa nr.3 la
Hotararea Consiliului Local Sibiu
Nr. din

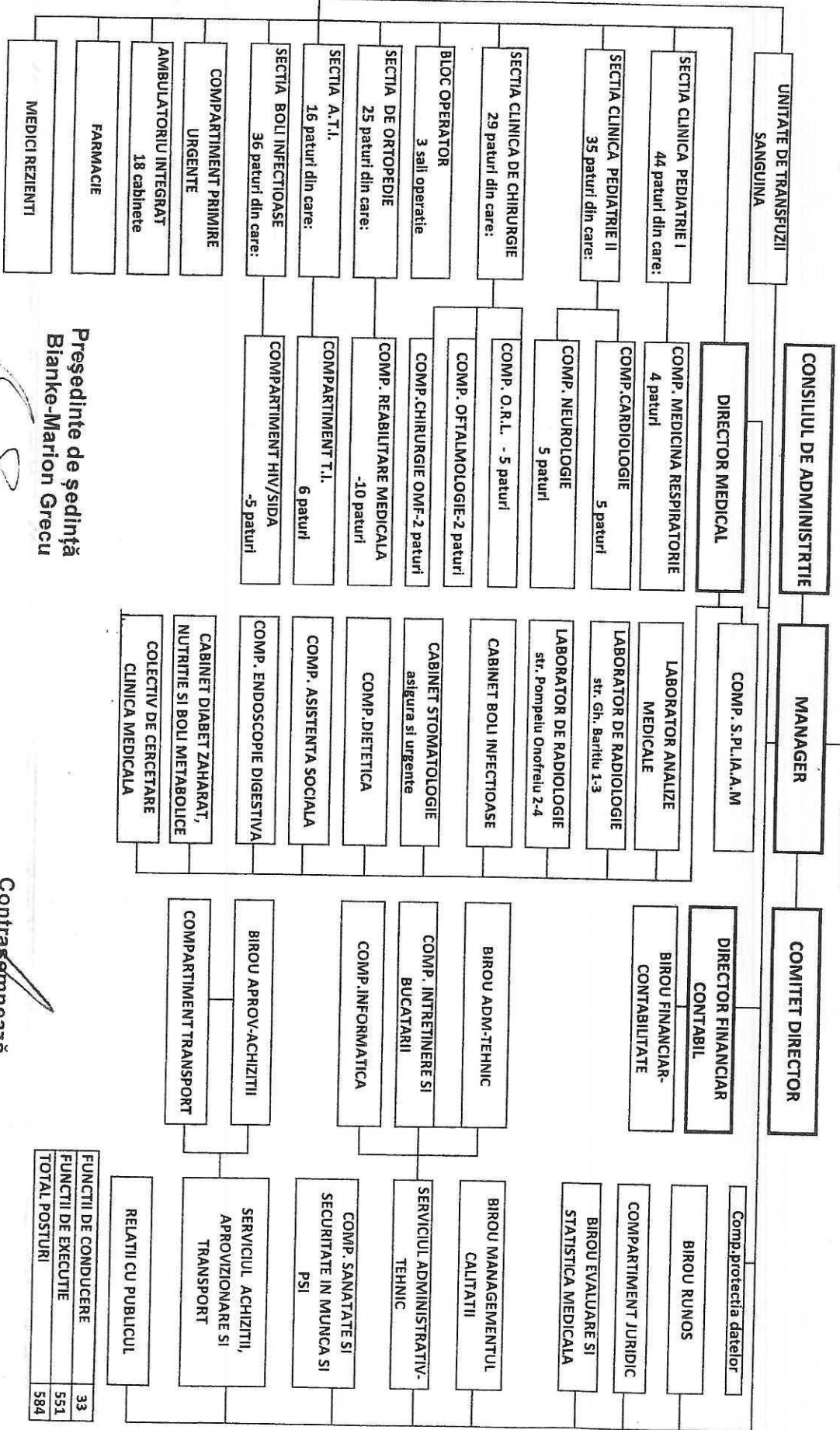

Președinte de ședință
Bianke-Marion Grecu

Contrasemnează
Secretar General
Dorin Ilie Nistor

FUNCTII DE CONDUCERE	33
FUNCTII DE EXECUTIE	551
TOTAL POSTURI	584