

CONSILIUL LOCAL SIBIU
 SPITALUL CLINIC DE PEDIATRIE SIBIU
 Categoria II M
 Total = 185 paturi
 Insotitori = 50 paturi
 Spitalizare de zi = 15 paturi

ORGANIGRAMA SPITALULUI CLINIC DE PEDIATRIE SIBIU

Anexa nr. 3 la
 Hotararea Consiliului Local Sibiu
 Nr. 59 din 20.02.2011

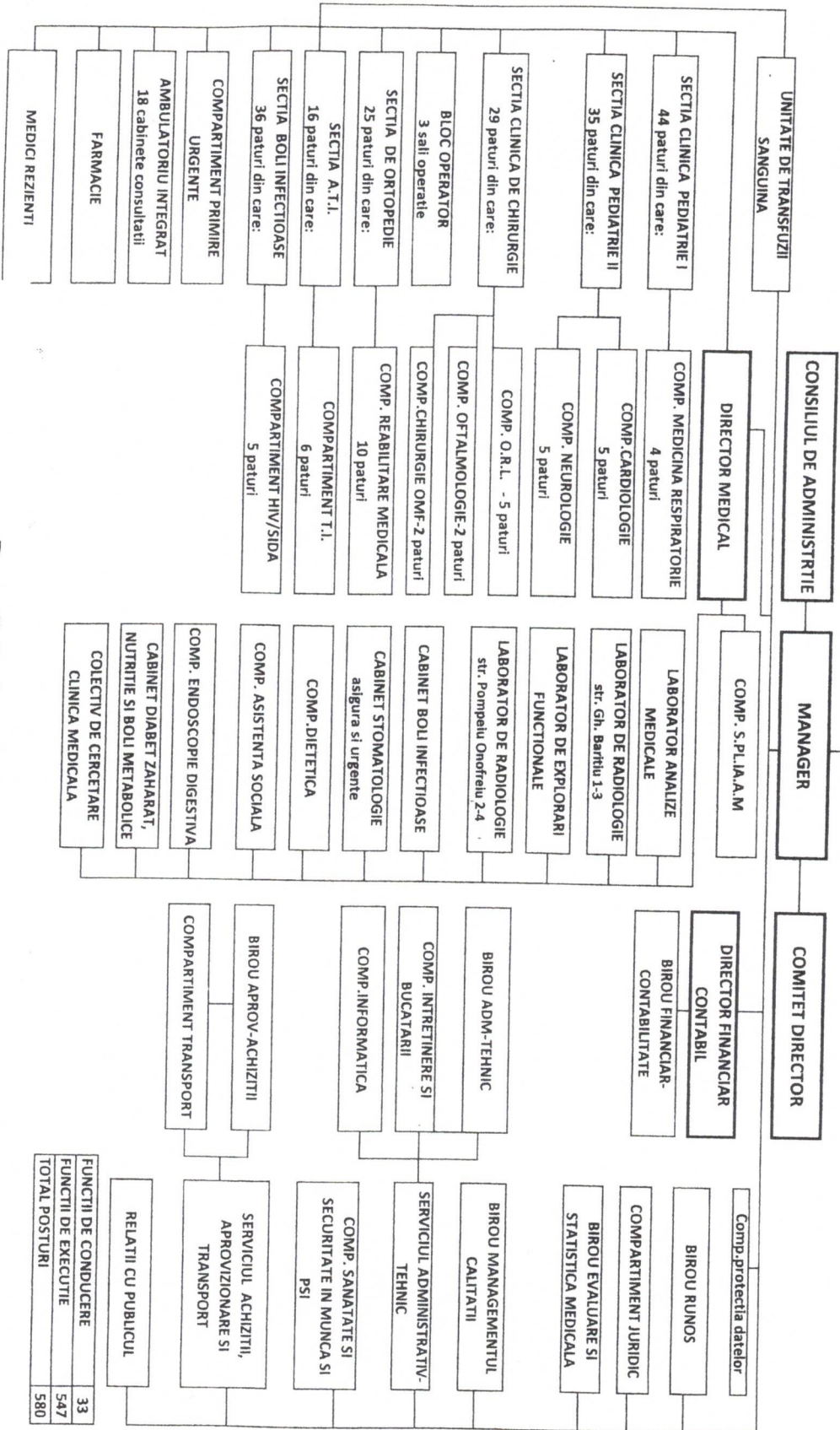

Președinte de ședință
 Zeno-Karl Pinter

Contrasemnează
 Secretar General
 Dorin Ilie Nistor

FUNCTII DE CONDUCERE	33
FUNCTII DE EXECUTIE	547
TOTAL POSTURI	580