

CONSILIUL LOCAL SIBIU
SPITALUL CLINIC DE PEDIATRIE SIBIU
Categoria II M
Total = 185 paturi
Insofitori = 50 paturi
Spitalizare de zi = 15 paturi

ORGANIGRAMA SPITALULUI CLINIC DE PEDIATRIE SIBIU

Anexa nr.3 la
Hotararea Consiliului Local Sibiu
Nr...../18...din...2020

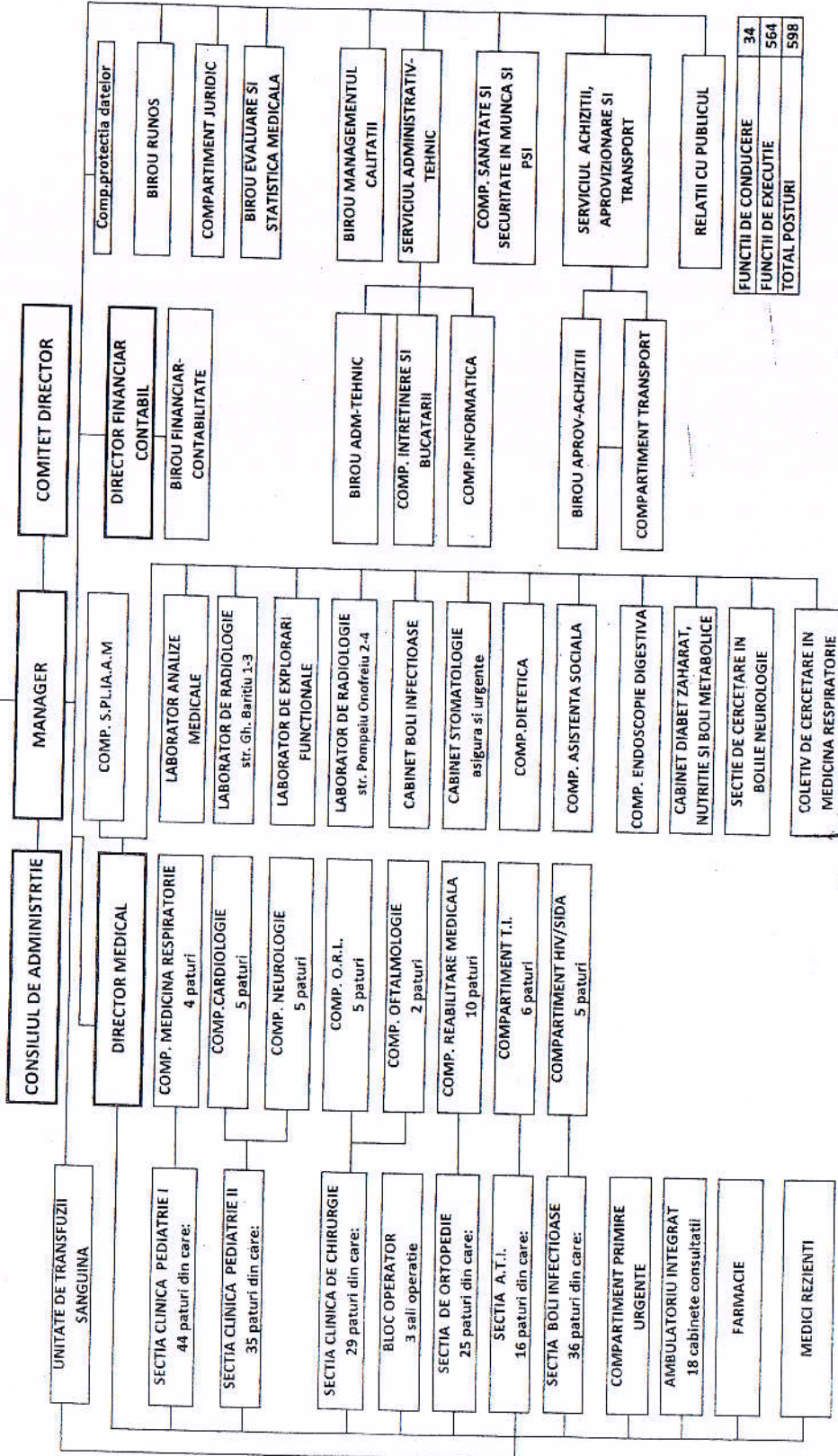

Președinte de ședință
Paul-Constantin Mezei

Contrasemnază
Secretar General
Dorin Iftic Nistor