



Spitalul Clinic de Pediatrie®

550178 Sibiu, Romania
Tel.: 0269/230250, 230260
Fax: 0269/230045

Str. Pompeiu Onofreiu, nr. 2-4
Web: www.pediatriesibiu.ro
E-mail: secretariat@pediatriesibiu.ro



AVIZAT
DIRECȚIA DE SĂNĂTATE PUBLICĂ SIBIU



APROBAT
MANAGER



PLANUL ALB

PENTRU MANAGEMENTUL INCIDENTELOR CU VICTIME MULTIPLE

Data întocmirii: 25.01.2016

Data ultimei revizuirii: 03.03.2020

Numărul revizuirii: 4



INTRODUCERE

PLANUL ALB – plan de raspuns al unităților sanitare cu paturi în cazul unui aflux masiv de pacienți în urma unui accident colectiv, a unei calamități, epidemii sau pandemii.

Planul Alb este parte integrantă din Sistemul Național de Asistență Medicală de Urgență (Ordin MS 2021/691 din 2008) și a Regulamentului de Ordine Interioară a Spitalului Clinic de Pediatrie Sibiu.

Abrevieri:

ISU – Inspectoratul pentru Situații de Urgență

DC – Dispeceratul Comun pentru situații de urgență

SAJ – Serviciul Județean de Ambulanță

SMURD – Serviciul Mobil de Urgență Reanimare și Descarcerare

MRT – Medicul Responsabil de Tură din CPU

DM – Director Medical

IVM – Incident(e) cu Victime Multiple

CCS – Comandamentul de Criză al Spitalului

CJSU – Comitetul Județean pentru Situații de Urgență

PMA – Post Medical Avansat

CCCPU – Celulă de Criză la nivel CPU

EPP – Echipament de Protecție Personală



MĂSURI GENERALE:

STABILIREA NUMĂRULUI DE VICTIME

În funcție de această valoare, se vor declanșa diferite nivele ale Planului Alb. În Spitalul Clinic de Pediatrie Sibiu se descriu 3 nivele de declanșare pentru incidentele cu victime multiple:

Nivele de declansare pentru incidente cu victime multiple:

- **NIVEL DE RUTINĂ – între 0-5 victime**
- **NIVEL DE DECLANȘARE 1 (COD GALBEN) – 5-10 victime**
- **NIVEL DE DECLANȘARE 2 (COD ROȘU) – peste 10 victime**

1. NIVEL DE RUTINĂ (0-5 victime)

- Corespunde unui număr de victime care pot fi gestionate în cadrul CPU și al spitalului fara a mobiliza resurse suplimentare.
- INCLUDE solicitarea MEDICILOR DIN LINIA DE GARDĂ LA DOMICILIU.

2. NIVEL DE DECLANSARE 1 – PLAN ALB DE COD GALBEN

- Corespunde situatiei în care numărul de prezentări la nivel CPU depășește capacitatea zilnică de asistare a victimelor cu MOBILIZAREA DE RESURSE SUPLIMENTARE LA NIVEL CPU.
- Impune alertarea comandamentului de criză al spitalului de către directorul medical.
- Medicul responsabil de tura CPU, în baza datelor comunicate de DC sau în urma prezentării directe a pacienților în CPU propune declanșarea PLANULUI ALB - COD GALBEN medicului șef CPU.
- Medicul Șef CPU decide declanșarea PLANULUI ALB - COD GALBEN și informează DIRECTORUL MEDICAL.
- în cazul în care medicul șef CPU nu raspunde în maximum 5 m în ute, planul alb – cod galben este declanșat de catre medicul responsabil de tura CPU.

3. NIVEL DE DECLANSARE 2 – PLAN ALB DE COD ROȘU

- Numărul de victime depaseste capacitatea cotidiana de gestionare a urgențelor la nivelul spitalului.
- Implica mobilizarea de resurse suplimentare la nivelul secțiilor spitalului.
- Medicul responsabil de tura CPU anunță DIRECTORUL MEDICAL și MEDICUL ȘEF CPU și PROPUNE DECLANȘAREA PLANULUI ALB – COD ROȘU
- Directorul medical decide declanșarea PLANULUI ALB – COD ROȘU
- În cazul în care directorul medical nu raspunde în maximum 5 minute, planul va fi declanșat de catre seful garzii pe spital (medicul de gardă în specialitatea ATI) anunțat de catre medicul șef CPU sau medicul șef de tura CPU în situatia în care nici medicul șef CPU un este disponibil.



- Directorul medical anunță prefectul județului.

Acest nivel de declansare impune alertarea Comandamentului de criză al Spitalului de către Directorul Medical

- Planul Alb este parte a Regulamentului de Ordine Interioara a Spitalului
- Planul Alb este cunoscut de toti angajatii spitalului, prelucrat la nivelul secțiilor/compartimentelor /serviciilor de către medicul șef de secție
- Exerciții și simulări periodice pentru verificare, actualizare, adaptare
- Planul de reacție la nivelul fiecărei secții – Anexe la Planul Alb
 - Planul de alarmare propriu;
 - Desemnarea responsabililor;
 - Evaluarea personalului disponibil;
 - Paturi disponibile, echipamente, aparatura, medicamente și materiale;
 - Proceduri de estimare a numărului mediu de cazuri posibil a fi asistate, redistribuite pe alte secții, transferate în alte spitale sau externate.
- Realizarea unui depozit la nivelul fiecărei secții;
- Marcarea fluxurilor, modificarea circuitelor functionale, indicatoare, afișe;
- Planul Alb este integrat cu Planul Roșu de intervenție prespital;
- Proceduri comune cu Politia, Jandarmeria, ISU.

A. ALERTAREA

- Incidentul major este identificat la nivelul Dispeceratului Comun pentru Situatii de Urgență (DC);
- MESAJUL DE ALERTARE este transmis de către DC către MEDICUL RESPONSABIL DE TURA (MRT) din CPU; include tipul incidentului, numărul estimativ de victime, tipurile de leziune (politraumatisme, arsuri, intoxicații), timpul estimat de sosire a primelor echipaje medicale de urgență.



B. DECLANȘAREA

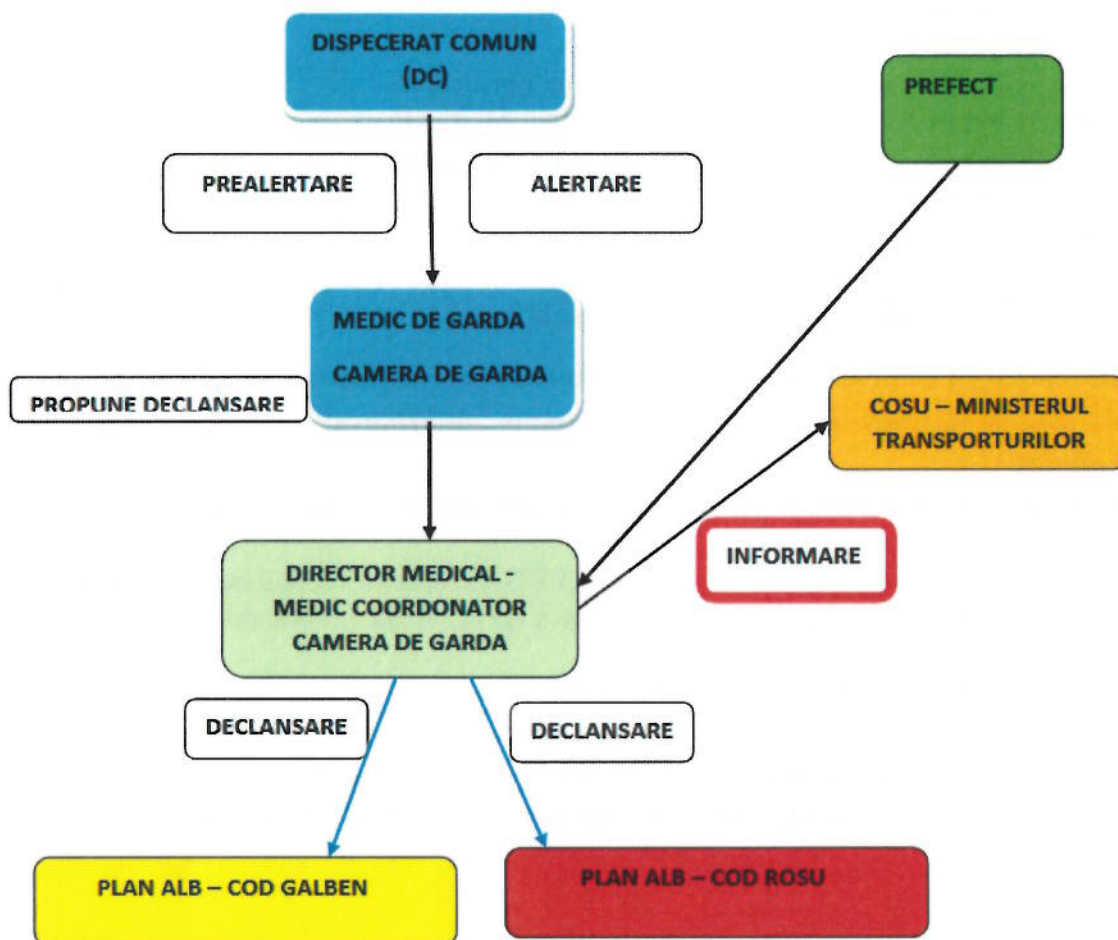

NIVEL 1 DE DECLANȘARE:

- NUMĂR DE VICTIME < 10;
- MRT - CPU, în baza datelor comunicate de DC sau în urma prezentării directe a pacienților în CPU anunță medicul șef CPU și decide declanșarea planului alb de cod galben;
- MRT – CPU anunță Directorul Medical;
- Directorul medical convoacă comandamentul de criză al spitalului.

NIVEL 2 DE DECLANȘARE

- NUMĂR DE VICTIME > 10;
- MRT – CPU / MEDIC ȘEF CPU propune directorului medical declanșarea planului alb de cod roșu;
- Directorul medical decide declanșarea planului alb de cod roșu la nivelul spitalului.



!!! MRT - CPU ANUNȚĂ

- Medic Șef CPU
- Director Medical
- Medic de gardă ATI
- Medic Șef linii de gardă pe spital - medic de gardă ATI
- Medic de gardă Lab. Radiologie și Imagistica Medicală
- Medic de gardă – Chirurgie – Ortopedie / Boli Infecțioase
- Laborator Clinic
- Farmacie

COMANDAMENTUL DE CRIZĂ SPITAL (CCS):

CCS – este structura centrala de comanda a tuturor resurselor existente sau mobilizabile din interiorul spitalului. Aici sunt centralizate toate informatiile și sunt luate deciziile corespunzatoare.

- se constituie de catre directorul medical (DM) – al spitalului odata cu declanșarea Planului Alb – Cod Roșu;

- până la sosirea DM la locul în care se constituie CCS, aceasta va fi condusa de catre seful garzii la nivelul spitalului (medicul de gardă în specialitatea ATI), iar în lipsa acestuia de catre MRT;

- DECLANSARE – PLAN ALB de COD ROȘU;
- LOCATIE – Corp Administrativ – Cabinet Director medical – Str. G. Baritiu 1-3;
- Conectarea la mijloacele de comunicare – telefon fix și mobil, fax;
- PLAN CLADIRE CU MARCAREA CAILOR DE ACCES ȘI EVACUARE.

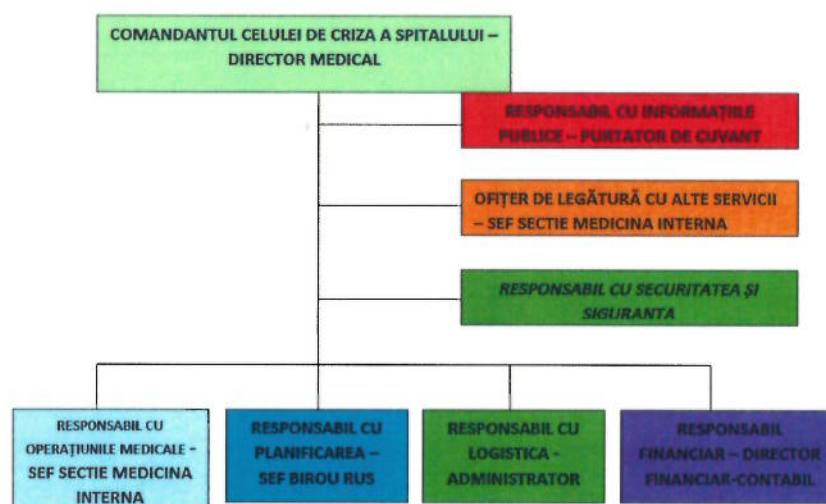



Spitalul Clinic de Pediatrie®

550178 Sibiu, Romania
Tel.: 0269/230250, 230260
Fax: 0269/230045

Str. Pompeiu Onofreiu, nr. 2-4
Web: www.pediatriesibiu.ro
E-mail: secretariat@pediatriesibiu.ro



I. MEMBRII CCS:

- Comandantul CCS – Director medical / Manager Dr. Ciprian Radu Șofariu / Dr. Camelia Grigore
- Locțiitor comandant CCS - medic gardă ATI / medic șef ATI – Dr. Cosmin Dima
- Ofiterul de legatura – Dr. Claudia Stoica - birou managementul calitatii
- Responsabil cu informarea publică – Dr. Ioana Mătăcuță - purtator de cuvânt al spitalului și Dr. Camelia Grigore - Manager Spital
- Responsabil cu securitatea și siguranța – Dr. Adrian Bălan - medic epidemiolog
- Responsabil cu operațiunile medicale – medic șef ATI – Dr. Cosmin Dima
- Responsabil cu aspectele logistice – Ing. Mircea Ghirișan – Șef Serviciu administrativ
- Responsabil cu planificarea – Radu Cujba - Șef Serviciu RUNOS
- Responsabil cu aspectele financiare – Ec. Maria Bogazi - Director financiar contabil.

1.COMANDANTUL CCS DR. CIPRIAN RADU ȘOFARIU / DR. CAMELIA GRIGORE – ATRIBUȚII

- Activare permanentă;
- Convoaca membrii CCS;
- Evaluarea informațiilor primite de la nivelul CELULEI DE CRIZĂ CPU;
- Declanșează în funcție de tipul de patologie predominant SECTORUL 1 (Asistenta medicala de urgență chirurgicala) sau / și SECTORUL 2 (Asistenta de urgență tip medical);
- Decide suplimentarea de resurse umane, aparatura, medicamente și materiale sanitare, distribuirea în zone de necesitate pe baza unui Plan etapizat de suplimentare stabilit de șefii de secție și compartimente;
- Decide restrângerea activității secțiilor neimplicate, externarea de necesitate și reorganizarea secțiilor pentru preluarea victimelor care pot fi asistate în condiții optime;
- Comunica permanent cu CC-CPU și CC-SECȚII;
- Aproba comunicate de presa și informațiile oferite familiilor;
- Organizează exerciții / simulări pentru declanșarea Planului Alb.

2.OFITERUL DE LEGATURA DR. CLAUDIA STOICA BIROU MANAGEMENTUL CALITATII ATRIBUȚII

- Întreprinde demersurile necesare la Ministerul Sănătății, Direcția de Sănătate Publică Sibiu, etc.;
- Comunica informațiile rezultate din rapoartele periodice ale secțiilor la cererea instituțiilor abilitate în colaborare cu purtătorul de cuvânt;
- Întreprinde demersurile necesare pentru evacuarea (responsabil cu evacuarea) pacienților la alte spitale.



3. RESPONSABIL CU INFORMAREA PUBLICĂ- PURTATOR DE CUVANT DR. IOANA MĂTĂCUTĂ - PURTATOR DE CUVANT AL SPITALULUI ȘI DR. CAMELIA GRIGORE - MANAGER SPITAL ATRIBUȚII

- Tine legatura cu mass-media și cu rudele victimelor;
- Culege date de la membrii CCS;
- Redacteaza periodic comunicate de presa care vor fi aprobate de Manager;
- Colaboreaza cu Managerul și departamentul juridic la redactarea rapoartelor oficiale solicitate de institutiile abilitate.

4. RESPONSABIL CU SECURITATEA ȘI SIGURANTA DR. ADRIAN BĂLAN - MEDIC EPIDEMIOLOG ATRIBUȚII

- Monitorizeaza executarea procedurilor și modul de actiune al personalului;
- Intervine atunci cand apar practici ce pun în pericol sănătatea și siguranta personalului sau a pacienților;
- Solicita institutiilor abilitate protectia sau masuri legate de izolarea anumitor arii/locatii din spital, situatii de carantina, situatii de risc diverse.

5. RESPONSABILUL CU OPERATIUNILE MEDICALE – MEDIC ȘEF ATI – DR. COSMIN DIMA

Are în subordine: comandantul CC-CPU, șefii de secție și compartimente, farmacia, responsabilul cu monitorizarea victimelor

- Convoaca șefii de secții, asistenti sefi – secții, bloc operator, ATI/TI, sterilizare, farmacie, punct transfuzii
- Decide ritmul de intervenție al echipelor
- Centralizează periodic (30 minute) – personalul disponibil, paturile disponibile, materiale, aparatura, medicamente
- Planifica (anterior incidentului) – DOTAREA EXISTENTA, STOCUL DE REZERVA – aparatura, medicamente, materiale sanitare
- Detine lista de rezerva cu numerele de apel ale personalului medical
- Asigura distributia personalului / aparaturii / materialelor mobilizate de la alte spitale.

6. RESPONSABILUL CU ASPECTELE LOGISTICE – ING. DIPL. MIRCEA GHIRISAN ȘEF SERVICIU ADMINISTRATIV ATRIBUȚII

- Are în subordine responsabilul cu comunicatiile, responsabilul IT, responsabilul cu alimentatia as. Mihaela Berciu, responsabilul cu resursele umane jr. Radu Cujba - Șef Serviciu RUNOS
- Coordonează activitatea compartimentelor tehnice



- Mobilizeaza și coordonează echipele pentru curatenie, aprovizionare.

7. RESPONSABILUL CU PLANIFICAREA – RADU CUJBA - ȘEF SERVICIU RUNOS. ATRIBUTII

- Documentarea activitatilor
- Dispune de informatii privind numărul/calificarea/repartizarea întregului personal
- Planifica modul în care se va face demobilizarea personalului și a altor surse implicate în solutionarea crizei.

8. RESPONSABILUL RESURSE FINANCIARE EC. MARIA BOGAZI - DIRECTOR FINANCIAR CONTABIL. ATRIBUȚII

- Coordonează activitățile legate de achiziția de materiale, medicamente sau servicii
- Raspunde de acoperirea tuturor costurilor suplimentare care pot fi implicate

II. ATRIBUȚIILE ȘI RESPONSABILITĂȚILE MEMBRILOR CELULEI DE CRIZĂ LA NIVELUL SECȚIILOR DIN CADRUL SPITALULUI

1. COMANDANTUL CELULEI DE CRIZĂ LA NIVEL DE SECȚIE: Medicul șef de secție, medicul de gardă sau persoana desemnata de catre CCS. Atribuții

- Decide declanșarea și modul de aplicare a planului de mobilizare suplimentara la nivelul secției
- Centralizează informațiile de la CCS și decide asupra măsurilor ce trebuie adoptate
- Raportează capacitatea de primire a secției
- Tine legătura cu CCS și transmite ordinele primite catre CC CPU
- Desemneaza ceilalti membri ai celulei operaționale și coordonează activitatea acestora

2. ASISTENTUL ȘEF: asistentul șef de secție, asistentul șef de tura sau persoana desemnata de CCS. Atribuții

- Culege informații privind numărul de paturi disponibile și coordonează pregătirile pentru primirea victimelor
- Tine evidente stocurilor și aparaturii disponibile pe secție
- Detine informații privitoare la personalul secției: calificare, adresa, telefon

3. COORDONATOR AL ACTIVITĂȚILOR SPECIFICE medic specialist/primar

- Coordonează acordarea asistentei medicale
- Coordonează fluxurile specifice
- Raportează comandantului celulei de criză și primește ordine de la acesta



CELULA DE CRIZĂ LA NIVEL CPU:

- Comandantul celulei de criză – medic șef CPU dr. Mărioara Mako
- Asistent șef CPU - As. Lucica Pop
- Ofiter de triaj și informare - As. Daniela Iacob
- Coordonator al spatiului de îngrijire al urgențelor COD ROȘU și COD GALBEN - Dr. Gălățanu Dana
- Coordonator al spatiului de îngrijire al URGENȚELOR COD VERDE - Dr. Tita Făgărășan
- Coordonator al spatiului de îngrijire al URGENȚELOR COTIDIENE - Dr. Madalina Laiu
- Coordonator al Evacuării și Internării - As. Marioara Solica
- Coordonator al zonei destinate decedaților - Registrator medical CPU
- Asistenta sociala a spitalului.

SECTORUL 1 – ASISTENȚĂ MEDICALĂ DE URGENȚĂ TIP CHIRURGICAL

ACTIVARE - TRAUMATISME MAJORE, POLITRAUMA, ARSURI

- Sectia ATI – Dr. Cosmin Dima
- Bloc operator – Dr. Ștefania Manea
- Sectia Chirurgie generala – Dr. Cristian Berghea Neamtu
- Sectia Ortopedie și Traumatologie – Dr. Călin Manafu
- Compartiment ORL – Dr. Doina Dudaș
- Compartiment Oftalmologie – Dr. Laura Constantin
- Compartiment Radiologie și Imagistică Medicală – Dr. Mihaela Muntean
- Laborator Clinic – Dr. Ștefan Cristea
- Farmacie – farm. Gabriela Rotar
- Unitatea de transfuzii – Dr. Cosmin Dima
- Protocol colaborare – Secția Neurochirurgie, Chirurgie Plastică Spital Județean de Urgență Sibiu

SECTORUL 2 – ASISTENȚA MEDICALĂ DE URGENȚĂ tip MEDICAL

ACTIVARE – TOXIINFECTII, INTOXICATII, CONTAMINARE BIOLOGICĂ, BACTERIOLOGICA, RADIOLOGICA

- Sectia ATI – TI Pediatrie – Dr. Cosmin Dima, Dr. Ioana Mătăcuță
- Sectia Clinica Pediatrie 1 – Dr. Gabriel Grădinariu
- Sectia Clinica Pediatrie 2 – Dr. Gabriel Grădinariu
- Compartiment Neurologie Pediatrica – Dr. Gabriela Visa
- Sectia Boli Infecțioase – Dr. Rareș Patru
- Compartiment Radiologie și Imagistica Medicală – Dr. Mihaela Muntean
- Laborator Clinic – Dr. Mirela Hila
- Farmacie – farm. Gabriela Rotar
- Unitatea de transfuzii – Dr. Cosmin Dima



CONSTITUIREA CELULELOR DE CRIZĂ LA NIVELUL SECȚIILOR MEDICALE

- **ACTIVARE** – LA DECLANȘAREA PLANULUI ALB

CELULA DE CRIZĂ LA NIVELUL SECȚIEI CLINICE PEDIATRIE 1

1. Comandantul celulei de criză:
 - Medic de gardă Clinica Pediatrie – Medic Coordonator Linii de Gardă Spital
 - SL Dr. Gabriel Grădinariu – Medic Șef Secție Clinica Pediatrie 1
2. As. Șef Clinica Pediatrie 1 – As. Dana Biba
3. Coordonator al activității specifice – Dr. Valentina Opris.

CELULA DE CRIZĂ LA NIVELUL SECȚIEI CLINICE PEDIATRIE 2

1. Comandantul celulei de criză:
 - Medic de gardă Clinica Pediatrie
 - SL Dr. Gabriel Grădinariu – Medic Șef Secție Clinica Pediatrie 2
2. As. Șef Clinica Pediatrie 2 – As. Elena Dinescu
3. Coordonator al activității specifice – Dr. Gabriel Gradinaru

CELULA DE CRIZĂ LA NIVELUL SECȚIEI BOLI INFECȚIOASE

1. Comandantul celulei de criză:
 - Medic de gardă Sectia Boli Infecțioase
 - Dr. Rareș Patru - Medic Șef Secție Boli Infecțioase
2. As. Șef Sectia Boli infecțioase – As. Liliana Leva
3. Coordonator al activității specifice – Dr. Codruta Luca
 - Raportează capacitatea imediata de primire a victimelor pe secție și timpul în care planul devine operational
 - Centralizează informațiile provenite de la CCS și adopta măsurile care se pretind
 - Mentine în permanenta legatura cu CCS și membrii celulei operaționale.

ASISTENTA SEFA SECȚIE CLINICA – ATRIBUȚII

- Primește informația asupra numărului de paturi disponibile și coordonează primirea victimelor din CPU
- Decide mobilizarea personalului medical de la domiciliu – asistente medicale / infirmiere / personal auxiliar
- Organizează echipele de asistentă medicală la camera de gardă și pe secție
- Detine lista cu numerele de telefon pentru apel și mobilizare de urgență a personalului medical



- Evaluează la interval de 30 minute personalul disponibil, numărul de paturi disponibile, stocul de materiale și medicamente, aparatura disponibilă pe secție
- Centralizează informațiile și comunica în permanentă cu membrii celei de criză.

COORDONATOR AL ACTIVITĂȚII SPECIFICE – ATRIBUȚII

- Supraveghează acordarea asistentei medicale
- Coordonează echipele medicale (medici – asistente medicale – personal auxiliar)
- Coordonează fluxurile specifice – respectarea circuitelor în sectorul de activitate medicală pentru a evita blocajele și staționarea nejustificată

Raportează și preia informații de la comandantul celei de criză al secției.

PLAN DE ACȚIUNE PENTRU SITUAȚII SPECIALE

- RISC NUCLEAR – RADIOLOGIC, BIOLOGIC - CHIMIC
- Asistenta medicală de urgență pentru evenimente care implică contaminarea cu agenți chimici, bacteriologici și radiologici
- Responsabil – medic epidemiolog Dr. Adrian Bălan
- Zona de decontaminare:
 - cabinet de preluare a pacienților amenajat în Cabinetul de Pediatrie – parter Ambulatoriul de Specialitate
 - cabinet de tratamente – parter
 - grup sanitar (prevăzut cu dus) – parter Ambulatoriul de Specialitate.

Din punctul de vedere al alertării se disting două faze:

1. **Prealertarea** - atunci când există informații la nivelul Comitetului local pentru Situații de Urgență Sibiu ca un eveniment major să a produs, dar nu există date suficiente care să permită estimarea numărului de victime
2. **Alertarea** - în **maxim 5 minute** de la stabilirea numărului aproximativ de victime sau de la declanșarea Planului Roșu



Spitalul Clinic de Pediatrie®

550178 Sibiu, Romania
Tel.: 0269/230250, 230260
Fax: 0269/230045

Str. Pompeiu Onofreiu, nr. 2-4
Web: www.pediatriesibiu.ro
E-mail: secretariat@pediatriesibiu.ro

ANMCS

unitate afiliată în
PROCES DE ACREDITARE

Nume prenume	Sectia/ telefon secție
DIRECTOR MEDICAL DR. CIPRIAN ȘOFARIU	0269/217810
MANAGER DR. CAMELIA GRIGORE	0269/217810
MEDIC ȘEF C.P.U. DR. MĂRIOARA MAKO	Compartiment Primiri Ugente Tel: 0269/224001 Tel. 0269/224006
MEDIC ȘEF SEC. CHIRURGIE PEDIATRICA DR. CRISTIAN BERGHEA NEAMTU	Sectia Chirurgie Pediatrica Tel. 0269/218352
MEDIC COORD. BLOC OPERATOR ȘI SECȚIE ORTOPEDIE DR. ȘTEFANIA MANEA	Blocul operator 0269/217810 int.142 Ortopedie Pediatrica Tel. 0369/405083
MEDIC ȘEF PEDIATRIE I DR. GABRIEL GRĂDINARIU	Secția Clinică Pediatrie I 0269/217927
MEDIC ȘEF PEDIATRIE II DR. GABRIEL GRĂDINARIU	Secția Clinică Pediatrie II 0269/217927
MEDIC ȘEF ATI DR. COSMIN DIMA	Secția ATI 0269/217810
MEDIC ȘEF BOLI INFECȚIOASE DR. RAREȘ PĂTRU	Secția Boli Infecțioase 0269/212372
MEDIC ȘEF LAB. RADIOLOGIE DR. MIHAELA MUNTEAN	Laborator radiologie 0269/217810 int.117
MEDIC ȘEF LABORATOR DR. ȘTEFAN CRISTEA	Laborator analize medicale 0269/217927



TELEFOANE DE URGENȚĂ

1. Comandamentul Comitetului Local pentru Situatii de Urgență

I.S.U.J. 112

2. Directorul AMBULANTA și SMURD Sibiu:

Telefoane: 112; 0269-211258;

3. Comandantul Inspectoratului pentru Situatii de Urgență Sibiu:

Telefoane: 112; 981; 0269-215910;

4. Inspectorul șef al Poliției Judetului Sibiu:

Telefoane: 112; 955

5. Managerul Spitalului Clinic Judetean de Urgență Sibiu:

Telefoane: 0269-215050/300;

- | | |
|----------------------|------------------|
| 6. SC DPC SA | tel. 0269/229654 |
| 7. SC ELECTRICA SA | 0269/929 |
| 8. SC E-ON GAZ SA | 02369/403388 |
| 9. SC TELEKOM SA | 0269/211033 |
| 10. Politia Locala | 0269/208978 |
| 11. SC APA-CANAL SA | 0269/222777 |
| 12. TURSIB SA | 0269/426100 |
| 13. Insp.de Jandarmi | 0269/233190 |



Spitalul Clinic de Pediatrie®

550178 Sibiu, Romania
Tel.: 0269/230250, 230260
Fax: 0269/230045

Str. Pompeiu Onofreiu, nr. 2-4
Web: www.pediatriesibiu.ro
E-mail: secretariat@pediatriesibiu.ro



PLANUL ALB

COMPARTIMENTUL DE PRIMIRE URGENȚE



1. PREALERTAREA

Mesaj de prealertare

- **medic șef tura CPU**
 - 0269.224001
 - stație tetra
 - int 3086
- **Director medical Director medical** Spitalul Clinic de Pediatrie Sibiu
Dr. Șofariu Ciprian sau înlocuitor Dr Dima Cosmin
- **Medic șef CPU** Dr. Mărioara Mako

Mesajul de prealertare trebuie să conțină:

- **Tipul incidentului**, inclusiv dacă a fost implicat sau există suspiciunea implicării unui agent CBRN;
- **Localizarea incidentului**;
- **Numărul aproximativ al victimelor și principalele tipuri de leziuni/afecțiuni** pe care apelantii le pot descrie;
- **Timpul estimat de sosire a primelor echipe medicale de urgență** la locul incidentului.

2. ALERTAREA - în maxim 5 minute de la stabilirea numărului aproximativ de victime sau de la declanșarea Planului Roșu.

Mesajul de alertare conține:

- Tipul incidentului, inclusiv dacă a fost implicat sau există suspiciunea implicării unui agent CBRN
- Localizarea incidentului
- Numărul aproximativ al victimelor și principalele tipuri de leziuni/afecțiuni descrise de echipele medicale de urgență – categoriile de leziuni sau afecțiuni (politraumatisme, arsuri, intoxicații, etc)
- Dacă au fost necesare măsuri speciale (decontaminare)
- Timpul estimat de sosire a primelor echipe medicale de urgență la spital.

În cazul în care numărul de victime care se estimează a fi transportate la spital este mai mare sau egal cu **10**, medicul șef tura CPU va anunța medicul șef CPU și directorul medical al spitalului.

În cazul incidentelor majore, medicul responsabil de tura va aproxima numărul victimelor (victime anunțate de dispecerat și victime prezentate direct la CPU)

Numărul total estimat al victimelor = Nr. victime prezentate în prima oră X 2



În cazul în care, în urma estimărilor medicului șef de tura și medicului coordonator al dispeceratului comun, în baza datelor comunicate de la locul incidentului sau în urma prezentării directe a pacienților în CPU, dacă numărul pacienților este mai mare sau egal cu 3 dar mai mic sau egal cu 10 medicul responsabil de tura CPU propune medicului șef CPU Dr. Mărioara Mako declanșarea *Planului Alb de cod galben corespunzător NIVELULUI 1 DE DECLANSARE* (corespunzător CPU)

Medicul șef CPU, Dr. Mărioara Mako informează directorul medical despre declanșarea planului alb de cod galben. în cazul în care medicul șef nu răspunde în 5 minute, medicul șef de tura CPU poate declanșa planul alb de cod galben și va anunța directorul medical. în cazul în care medicul șef lipsește, atribuțiile acestuia vor fi preluate de medicul înlocuitor desemnat oficial în absența medicului șef.

în cazul în care estimările sugerează un număr potențial de victime mai mare sau egal cu 10 și în funcție de patologia anunțată (toxiinfecție alimentară, politrauma, etc) medicul responsabil de tura va informa medicul șef și directorul medical și propune declanșarea *Planului Alb de COD ROȘU* (la nivelul întregului spital)

Directorul medical decide declanșarea Planului Alb de Cod Roșu. în cazul în care directorul medical/înlocuitorul nu răspunde în 5 minute, planul alb de cod roșu poate fi declanșat de medicul șef CPU dr. Mărioara Mako împreună cu medicul șef gardă spital.

În situații particulare, Planul Alb cod roșu poate fi declanșat de **prefectul** județului Sibiu:

- Prefectul detine informații ca un eveniment major urmează să se producă sau s-a produs deja, eveniment care nu generează o informare la nivelul direct al dispeceratului comun, deci informațiile nu urmează circuitul de alertare menționat mai sus.
- A fost declanșat Planul Alb într-o altă unitate sanitară de pe teritoriul județului iar în cadrul CJSU se decide că este necesară și implicarea altor resurse (unități sanitare cu paturi) la nivelul județului.
- Prefectul consideră că Planul Alb trebuia declanșat la nivelul unei instituții dar această procedură nu a fost aplicată, indiferent de motivele care au determinat această situație, inclusiv cele generate de erori de procedură.

CELULA DE CRIZĂ LA NIVELUL CPU

1. **Comandantul celulei de criză** – medic șef CPU dr. Mărioara Mako (medicul șef de tură până la sosirea în CPU a medicului șef)
2. **Asistent șef CPU** - Pop Lucica (asistenta șefa de tura până la sosirea în CPU a asistentei șefe)
3. **Ofiter de triaj și identificare** – as. Daniela Iacob
4. **Coordonator al spațiului de îngrijire al urgențelor cod roșu și galben**
 - dr. Mako Mărioara / dr. Sbârcea Adela
5. **Coordonator al spațiului de îngrijire al urgențelor cod verde**
 - dr. Laiu Madalina/ Dr. Făgărășan Tița
6. **Coordonator al spațiului de îngrijire al urgențelor cotidiene**
 - dr. Sbârcea Adela



- 7. Coordonator al evacuării și al internării**
- as. Solica Marioara
- 8. Coordonator al zonei destinate decedaților**
- reg. Roșian Mihaela
- 9. Asistent social – Găinar Ana**

Comandantul celulei de criză – medic șef CPU dr. Mărioara Mako - Sarcini

- Coordonează derularea Planului Alb de cod galben și activitatea celulei de criză CPU;
- Evaluează informațiile legate de situația de criză;
- Decide declanșarea planului alb și nivelul de declanșare împreună cu directorul medical;
- Centralizează informațiile provenite de la locul incidentului și din CPU și decide asupra măsurilor care trebuie adoptate, dar fără să se implice personal în realizarea lor;
- În cazul Planului Alb de cod galben alertează forurile implicate în managementul situațiilor de urgență (ISU, DSU al MAI, Poliție, Jandarmerie, Armata, Direcția de Sănătate Publică, STS, MS etc) și ține legătura cu acestea pe baza unor planuri individualizate și care fac parte integrantă a Planului Alb;
- Raportează capacitatea imediată de primire a victimelor în spital și timpul în care planul alb devine operational;
- Ține legătura cu comandamentul de criză și transmite ordinele ce provin de aici către membrii celulei operaționale, aceștia îi raportează direct lui și primesc ordine doar de la el;
- Desemnează ceilalți membri ai celulei operaționale și coordonează activitatea acestora;
- Organizează exerciții/simulări de situații în care se declanșează Planul Alb de Cod Galben.

Asistent șef CPU Lucica Pop - Sarcini

- Culege primele informații asupra numărului de paturi disponibile și coordonează pregătirile pentru primirea victimelor în CPU;
- Re-evaluează la 30 minute pe baza rapoartelor primite de la șefii de tura disponibilul de personal, materiale, paturi eliberate și centralizează aceste informații și le ține permanent la dispoziția comandamentului celulei operaționale;
- Ține evidența (în faza de pregătire a Planului alb) stocurilor de rezerva din CPU și a aparatului disponibile în CPU;
- Dispune de informațiile privind numărul/calificarea/repartitia întregului personal al CPU;
- Deține un exemplar de rezerva a listelor cu numere de apel ale personalului actualizate lunar de asistenții responsabili de tura;
- Distribuie în CPU la indicația dr. Mărioara Mako personalul mobilizat de la alte spitale.

LISTĂ APARATURĂ MEDICALĂ

1. Abl 800 Flex
2. Sysmex XS – 1000i
3. Reflotron Plus
4. Cobas
5. Aparat aerosoli



Spitalul Clinic de Pediatrie®

550178 Sibiu, Romania
Tel.: 0269/230250, 230260
Fax: 0269/230045

Str. Pompeiu Onofreiu, nr. 2-4
Web: www.pediatriesibiu.ro
E-mail: secretariat@pediatriesibiu.ro



6. RX mobil
7. EKG
8. Otoscop – oftalmoscop (5)
9. Monitoare Philips (4)
10. Monitoare Edan (4)
11. Defibrilator
12. Aparat ventilat 2 fixe, 2 portabile
13. Injectomat (5)
14. Pompa perfuzie (1)
15. Ecograf (2)
16. Masa resuscitare neonatala
17. Aspirator mobil
18. Targi consultative (10)
19. Carucioare transport bolnavi (2)

Ofiter de triaj și informare as. Daniela Iacob - Sarcini

- Coordonează activitatea de triaj
 - răspunde de direcționarea fluxurilor la punctul de triaj și de triajul victimelor,
 - se asigură că fluxul victimelor nu este blocat și că prin calea de acces în CPU intră doar victimele din incident/dezastru
 - răspunde de aplicarea protocolului de triaj - cel pentru evenimente cu victime multiple, JumpSTART (copil)
- Va fi secondat de: - o asistență medicală care realizează triajul la intrarea victimelor în CPU. în caz de declansare a Planului Alb de cod roșu un medic desemnat va efectua triajul împreună cu 2 asistente medicale și va prelua conducerea triajului.
 - un registrator medical care înregistrează toate victimele triate (inclusiv

decedații) în registrul special alocat

- Comunica cu personalul de la punctul de triaj și cu responsabilul din zona destinată decedaților
- Raportează Comandantului Celulei Operaționale din CPU și primește ordine numai de la acesta

COORDONATOR AL SPAȚIULUI DE ÎNGRIJIRE AL URGENȚELOR COD ROȘU ȘI GALBEN dr. Mako / dr. Sbarcea - Sarcini

- Coordonează echipa care va fi alocată să-și desfășoare activitatea în acest spațiu (medici + asistenți + personal auxiliar);
- Coordonează fluxurile specifice acestui spațiu de îngrijire astfel încât să evite blocajele și staționarea nejustificată a pacienților în acest spațiu;
- Colaborează cu șeful gărzii chirurgice sau cu medicul coordonator al echipelor chirurgicale în vederea stabilirii priorităților pentru sălile de operații;
- Colaborează cu medicul responsabil de secția de terapie intensivă pentru stabilirea



priorităților pentru saloanele și paturile de ATI;

- Raportează direct comandantului cccpu și nu primește ordine decât de la acesta.

COORDONATOR AL SPAȚIULUI DE ÎNGRIJIRE AL URGENȚELOR COD VERDE dr. Madalina Laiu / dr. Tita Făgărășan - Sarcini

- Coordonează echipa care va fi alocată să-și desfășoare activitatea în acest spațiu (medici + asistenți + personal auxiliar);
- Coordonează fluxurile specifice acestui spațiu de îngrijire astfel încât să evite blocajele și staționarea nejustificată a pacienților în acest spațiu;
- Comunica cu coordonatorul spațiului de îngrijire al urgențelor imediate și amânate pentru situațiile în care ar fi necesară transferarea vreunui caz către spațiul respectiv;
- Raportează comandantului cccpu și primește ordine numai de la acesta.

COORDONATOR AL SPAȚIULUI DE ÎNGRIJIRE AL URGENȚELOR COTIDIENE Dr. Sbârcea Adela - Sarcini

- Coordonează echipa care va fi alocată să-și desfășoare activitatea în acest spațiu (medici + asistenți + personal auxiliar);
- Coordonează evacuarea pacienților care necesită transfer din această zonă către alte unități sanitare și stabilește prioritățile și mijloacele ce vor fi folosite (ambulanța, echipaj însoțitor, alte vehicule, momentul transferului etc.);
- Raportează direct comandantului celulei operaționale și primește ordine numai de la acesta.

COORDONATOR AL EVACUĂRII ȘI INTERNĂRII as. Marioara Solica - Sarcini

- Coordonează evacuarea victimelor din CPU atât către alte unități sanitare cât și internarea lor în aceeași unitate sanitară;
- Menține legătura cu dispeceratul comun în vederea identificării resurselor necesare transferurilor pe cale terestră sau aeriană;
- Coordonează fluxurile specifice (victime, ambulanțe, personal auxiliar necesar) astfel încât să evite blocajele și staționarea nejustificată a pacienților în acest spațiu precum și blocarea ambulantelor în zonele de preluare a pacienților;
- Raportează direct comandantului celulei operaționale și primește ordine numai de la acesta.

COORDONATOR AL ZONEI DESTINATE DECEDAȚILOR reg. Mihaela Rosian / reg. Ramona Dragoi - Sarcini

- Răspunde de primirea și depozitarea decedaților și de depozitarea valorilor acestora;
- Încearcă o primă identificare a cadavrelor;
- Comunica cu șeful punctului de triaj;
- Raportează comandantului CCCPU și primește ordine numai de la acesta.



ASISTENT SOCIAL - Sarcini

- Coordonează activitatea de identificare a victimelor și ține legătura cu secția de poliție pt identificarea familiilor acestora (pe care le contactează);
- Colectează informații despre pacient și comunica personalului medical dacă obține informații medicale despre pacienți;
- Confrunța împreună cu asistentul/medicul de la înregistrări și cu cei de la evacuare datele pacienților proveniți din dezastru și pe cele ale pacienților evacuați din spital pentru a putea ține legătura cu familiile acestora;
- Consiliază victimele și familiile celor implicați în dezastru.

ORGANIZAREA PRIMIRII URGENTELOR

În funcție de incident, victimele se pot prezenta la CPU cu ambulanta sau cu ambulanta și direct, în acest caz numărul victimelor fiind mai mare decât cel apreciat de dispecerat.

Cu sprijinul poliției va fi asigurat accesul rapid spre CPU al ambulanțelor, fluidifierea circulației (sens unic de circulație pe stada Baritiu astfel încât calea de sosire a ambulanțelor să nu se intersecteze cu calea de plecare a acestora)

Spatiul din jurul spitalului fiind limitat, personalul solicitat de la domiciliu în cazul declanșării Planului Alb va ajunge în CPU, respectiv secțiile spitalului, în cel mai scurt timp posibil, iar pentru a evita blocarea traficului în jurul spitalului, autovehiculele personalului vor fi parcate în cea mai apropiată parcare

TRIAJUL VICTIMELOR

Va fi utilizat **un singur punct de triaj** atât pentru victimele provenite de la locul incidentului precum și pentru alte urgente.

Protocolul de triaj utilizat după declanșarea Planului Alb este **JumpSTART**. Acesta va înlocui după declanșarea Planului Alb de cod galben sau de cod roșu, Protocolul National de Triaj pentru structurile de primire urgente.

Inregistrarea și triajul victimelor se vor face în paralel.

Triajul, coordonat de as. Daniela Iacob, va fi efectuat de acesta și de o asistentă medicală iar înregistrarea victimelor o va face registratorul medical din tura.

După triaj victimele sunt direcționate către zonele de tratament corespunzătoare codului de culoare atribuit.

1. Victimele care sosesc la punctul de triaj decedate vor fi direcționate către morga spitalului (loc desemnat de CCS);
2. în limitele locurilor disponibile pacienții încadrați la triaj în cod roșu și galben vor fi preluați în salonul de resuscitare, respectiv salonul cazuri critice;
3. Responsabilul de triaj va stabili în triaj zonele galben, verde și o zonă de urgente cotidiene;
4. Timpul de triaj pentru fiecare victimă în parte va fi maxim 1 minut;
5. Victimele vor fi înregistrate în registrul unic pentru victime din incident, acesta înlocuind registrul utilizat pentru activitatea cotidiană. Victimele vor primi la triaj o brățară de identificare cu numărul de înregistrare. în acest registru vor fi înregistrate toate victimele, inclusiv decedate;



6. Evidența victimelor în interiorul spitalului va fi coordonată de responsabilul cu monitorizarea victimelor la intervale de 1 oră;
7. Bunurile pacienților vor fi înregistrate și depozitate conform protocolului existent în CPU.

MOBILIZAREA RESURSELOR UMANE SUPLIMENTARE

În cazul declanșării Planului Alb de cod galben mobilizarea personalului suplimentar se va realiza doar la nivelul CPU.

În cazul declanșării Planului Alb de cod roșu mobilizarea personalului suplimentar se va realiza la indicația comandantului celulei de criză – director medical pentru secțiile implicate în gestionarea patologiei generate de incident.

În cazul în care sistemele de comunicații nu mai funcționează ca urmare a incidentului generator al victimelor (dezastru), întregul personal al spitalului are obligația să se prezinte la locul de muncă în cel mai scurt timp posibil.

Mobilizarea personalului CPU

La anunțarea evenimentului - medicul responsabil de tura în CPU anunță medicul șef CPU – Dr. Mărioara Mako

În fiecare tura în CPU sunt cel puțin:

- **2 medici**
- **2 asistente medicale,**
- **o infirmieră**
- **o registratoare medicală.**

În funcție de numărul de victime care se preconizează a ajunge în CPU dr. Mărioara Mako și as. Lucica Pop vor solicita personal de la domiciliu astfel:

Pentru incidente cu până la 10 victime vor fi solicitați

- **2 medici,**
- **4 asistente medicale,**
- **2 infirmiere**
- **o registratoare medicală**

În cazul în care starea victimelor este gravă necesitând proceduri multiple la indicația medicului șef va fi alertat tot personalul CPU.

Se vor forma echipe 1 medic, o asistentă (4 echipe), o asistentă pentru triaj, o asistentă pentru efectuarea analizelor de laborator. Infirmierele vor ajuta asistentele medicale în vederea recoltării analizelor de laborator, supraveghere și transportul pacienților la investigații paraclinice.

Pentru incidente cu peste 10 victime va fi mobilizat tot personalul CPU

Medicii vor fi solicitați telefonic de Dr. Mako, asistentele medicale, infirmierele și registratoarele vor fi solicitate de As. Pop Lucica.

În cazul mobilizării întregului personal, anunțurile se vor face în cascada astfel:

Dr. Mako anunță Dr. Gălățanu anunță dr. Bunescu și dr. Făgărășan
Dr. Sbârcea anunță Dr. Laiu, Dr. Man



Spitalul Clinic de Pediatrie®

550178 Sibiu, Romania
Tel.: 0269/230250, 230260
Fax: 0269/230045

Str. Pompeiu Onofreiu, nr. 2-4
Web: www.pediatriesibiu.ro
E-mail: secretariat@pediatriesibiu.ro



As Pop anunță as. Solica - as. Scarlat, as. Pintilie, as. Danes, as. Tudosoiu, as. Iacob, as. Poșa
as. Marcu - as. Avram, as. Pitu, as. Miron, as. Voina, as. Stoica, as. Rogozan
as. Pop A. – as. David, as. Iordanescu, as. Maciuceanu, as. Ghindea, as. Buică, as.

Triștiu

inf. Preda – inf. Cindrea, inf. Badila, inf. Muntiu, inf. Istrate, inf. Vulcu
ingrijitoare curatenie Crivăț – îng. Mușat, îng. Rațiu
reg. Roșian – Ganea, Streja, Drăgoi, Bârnă, Teleman

Personalul solicitat de la domiciliu va fi ales de dr. Mako și as. Pop, astfel încât să se respecte perioada de repaus și pentru a evita suprasolicitarea.

Programul de lucru pe parcursul derulării Planului Alb va fi întocmit de as. Pop și aprobat de dr. Bunescu. Personalul mobilizat se va prezenta la locul de muncă unde își desfășoară activitatea cotidiană.

În funcție de patologia care determină declanșarea Planului ALB vor fi implicate și celelalte secții ale spitalului.

Exemplu

TOXIINFECȚIE ALIMENTARĂ

Se vor forma cele 4 echipe medic asistentă, pacienții vor fi preluați din triaj conform codului de triaj. Se vor efectua investigații de laborator și la nevoie paraclinice (ecografie abdominală). În CPU pacienții vor fi examinați, se va institui unul sau două aborduri venoase în funcție de caz, se vor efectua investigații de urgență (HLG, ASTRUP, biochimie), se va începe reechilibrarea HEL și AB după care pacientul va fi direcționat spre internare.

Medicul șef Dr. Mako va anunța medicul de gardă Boli Infecțioase și medicul de gardă Pediatrie. Pentru cazurile critice va fi anunțat medicul de gardă ATI. Fiecare medic de gardă, va anunța medicul șef al secției respective și vor decide numărul de pacienți pe care în pot primi pe secție. În funcție de patologie medicul șef Boli Infecțioase dr. Rareș Patru poate fi solicitat în CPU în vederea întocmirii unei scheme de tratament de specialitate. Dacă numărul de pacienți este mai mare decât capacitatea secției Boli Infecțioase, medicul de gardă Pediatrie va anunța CCCPU despre numărul de pacienți ce pot fi preluați și izolați în secția Pediatrie. Cazurile critice vor fi direcționate spre ATI unde pacienții vor fi monitorizați de medici anesteziști, pediatri, infecționiști.

POLITRAUMA

În funcție de numărul pacienților implicați în incident se va declanșa Planul alb de Cod Galben sau de Cod Roșu. Deoarece pacientul politraumatizat necesită consulturi de diferite specialități vor fi implicate toate liniile de gardă.

Se vor forma cele 4 echipe medic asistentă, pacienții vor fi preluați din triaj conform codului de triaj. Dacă numărul sau patologia pacienților impune va fi solicitat tot personalul din CPU.

Medicul chirurg/ortoped de gardă și medicul anestezișt vor fi solicitați în CPU. În funcție de numărul pacienților implicați în incident va fi solicitat de la domiciliu medicul ortoped/chirurg. Fiecare linie de gardă își anunță șeful ierarhic ce stabilește numărul de medici de solicitat de la domiciliu. Secția de radiologie și imagistica va fi instiintată imediat după anunțarea evenimentului.



Medicul radiolog de gardă anunță medicul șef Radiologie și vor considera solicitarea personalului de la domiciliu.

Medicul chirurg împreună cu medicul anestezist și medicul ortoped împreună cu medicul anestezist vor decide ordinea internărilor pe secții și ordinea intervențiilor chirurgicale.

Se vor efectua investigații de laborator și la nevoie paraclinice (ecografie abdominală). În CPU pacienții vor fi examinați, se va institui unul sau două aborduri venoase în funcție de caz, se vor efectua investigații de urgență (HLG, ASTRUP, biochimie), se va începe reechilibrarea HEL și AB, se vor toaleta și pansa plăgile, se vor face imobilizări gipsate.

Pacienții cu TCC cu pierdere stării de conștiență după triajul ambulanței la locul incidentului vor fi direcționați spre Spitalul Clinic Județean de Urgență Sibiu pentru efectuarea investigațiilor CT și consult neurochirurgical. După excluderea patologiei acute IC vor fi direcționați spre CPU.

DECONTAMINAREA

În anumite situații victimele care se prezintă pentru asistență medicală de urgență pot fi contaminate în urma unui eveniment care determină implicarea unor agenți chimici, bacteriologici, radiologici. În general agentul nu este identificat imediat după declanșarea Planului Alb astfel încât se va porni de la măsuri generale care apoi vor fi detaliate și particularizate pe măsură ce agentul (agenții) de contaminare sunt identificați.

MĂSURI GENERALE:

- * Va fi creată o zonă de decontaminare chiar dacă serviciile de urgență au decontaminat pacienții la locul incidentului. În funcție de amploarea evenimentului există riscul ca pacienți contaminați să solicite în mod direct asistență la nivelul spitalului;
- * Obiectivul principal al decontaminării este siguranța personalului și protecția spațiilor de activitate, urmat de îndepărtarea agentului și limitarea efectelor sale asupra pacienților;
- * Zona de decontaminare - spitalul nu are în dotare infrastructura proprie de decontaminare în masă - zona de amplasare se afla în fața CPU astfel încât accesul autospecialelor de pompieri care vor efectua decontaminarea să fie facil (anexa protocol decontaminare pompieri);
- * Efectele pacienților vor fi înregistrate și depozitate după decontaminare conform protocolului de inventariere a hainelor și bunurilor pacientului de către registratorul special desemnat;
- * Dacă este necesară constituirea unui punct de colectare a victimelor, acesta va fi deservit de personal din cadrul CPU dotat cu mijloace de protecție (EPP) specifice agentului care a determinat contaminarea. Personalul care își va desfășura activitatea în această zonă va fi instruit în regulile specifice legate de modul de utilizare a PPE (îmbrăcări și îndepărtare a acestuia) de către dr. Adrian Bălan. În funcție de resursele disponibile, acest personal poate fi deservit de serviciile de urgență prespitalicească (paramedici, etc.);



- * În cadrul CCS dr. epidemiolog va coordona activitatea de decontaminare alături de specialiștii CBRN ai ISU, dar va asigura și măsurile de continuare a asistenței medicale specifice în interiorul spitalului.
 - * Stabilește măsurile de acțiune specifică față de agentul (agenții) contaminanți (antidoturi, etc);
 - * Stabilește căile și fluxurile de management a pacienților contaminați și decontaminați în cadrul spitalului;
 - * Stabilește PPE necesar pentru personalul din zona contaminată respectiv din zona necontaminată;
 - * Stabilește căile și mijloacele de evacuare, alături de Responsabilul cu evacuarea.

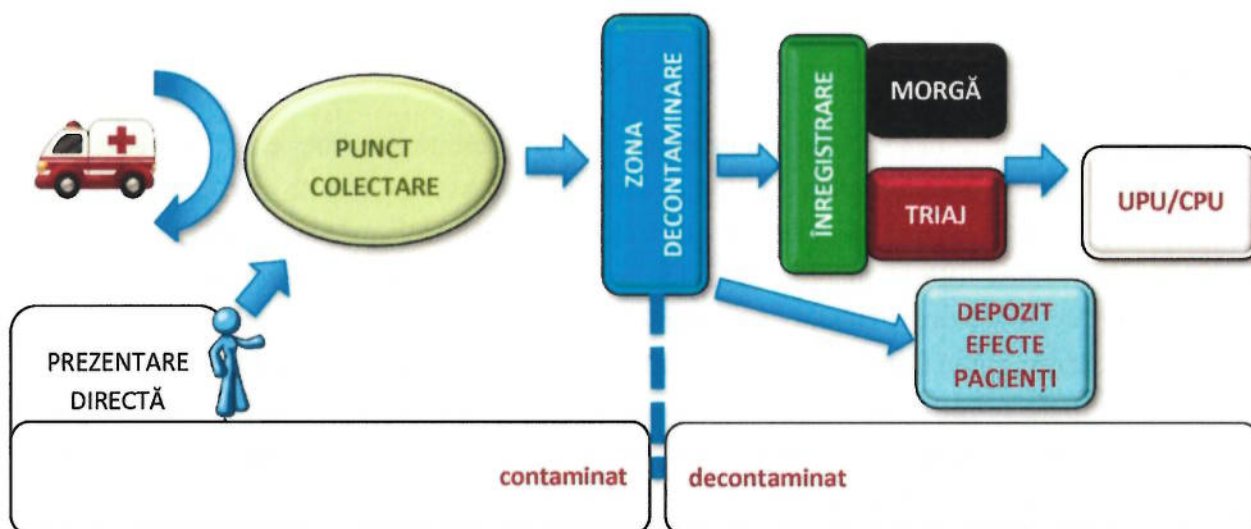

RISC NUCLEAR ȘI RADIOLOGIC

- * Prezența agentului contaminant este determinată repede de către echipa CBRN a ISU;
- * Măsurile de decontaminare sunt similare cu cele care se adresează agenților chimici;
- * Tratamentul pacienților de cod Roșu și Galben primează asupra decontaminării. Dacă există posibilitatea asigurării protecției personalului pot fi efectuate inclusiv intervenții chirurgicale înainte de efectuarea decontaminării. Decizia va fi luată în funcție de tipul de radiație de către CCS.



RISC BIOLOGIC

- * În aceste cazuri alerta nu urmează decât rar calea generală de alertare prezentată mai sus. DSP-urile, medici de familie sau alte unități sanitare pot sensibiliza asupra prezenței unei contaminări în masă, pe baza elementelor clinice (în general) care sunt prezente simultan la un număr semnificativ de pacienți;
- * Măsurile generale se vor adresa celor legate de igienă personală și victimelor precum și adoptarea unor măsuri de combatere a transmiterii interumane;
- * Cu ajutorul experților (medici specialist boli infecto-contagioase, sănătate publică, sau epidemiologie), în planul de acțiune care se adresează incidentului respectiv, CCS va include măsurile specifice reglementate de organismele internațional și naționale pentru agentul (agenții) contaminanți respectivi.

RISC CHIMIC

- * După amplasarea zonei de decontaminare, vor fi stabilite circuite clare, În interiorul spitalului, pentru pacienții care au fost decontaminați. Aceste circuite vor avea un statut special și nu vor intersecta circuitele pacienților cu afecțiuni curente (cotidiene): căi de acces, coridoare, lifturi, saloane de internare vor fi stabilite În mod clar pe schițele corespunzătoare fiecărui palier al spitalului. (Dr. Adrian Bălan);
- * Vor fi externați cât mai mulți pacienți cu alte afecțiuni dintre cei care sunt deja internați în spital la momentul producerii incidentului, iar în cazul celor care se prezintă la CPU după producerea incidentului se va prefera internarea lor în alte unități sanitare care nu sunt implicate în gestionarea situației de criză (Cisnădie);
- * Va fi stabilit PPE care va fi utilizat de către intregul personal implicat în gestionarea pacienților necontaminați (de către CCS sau CCUPU/CCCPU).

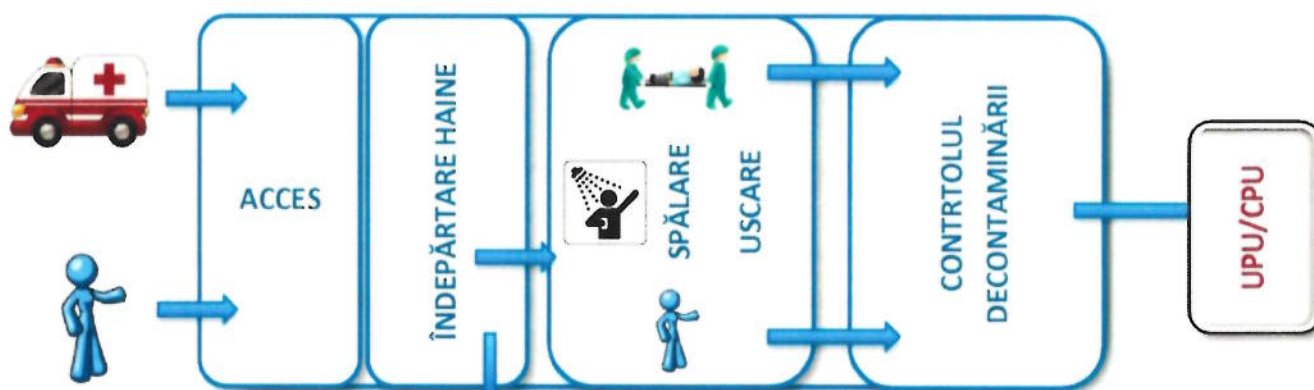



RUDELE VICTIMELOR

- * zonă de așteptare a rudelor victimelor - curtea interioară a spitalului.
- * panouri de afișare cu informații actualizate orar vor permite informarea continuă a rudelor victimelor referitor la:
 - Evoluția incidentului;
 - Agenții implicate;
 - Măsurile care trebuie luate în vederea identificării victimelor și reîntregirea familiilor;
 - Recomandări pentru situația în curs;
 - Persoană de contact pentru relația cu publicul;

Responsabilul cu informarea publică va fi secondat în această zonă de activitate de către:

- Asistent social;
- Psiholog - va realiza consilierea specifică a rudelor victimelor.

Mobilizarea resurselor poate să utilizeze sisteme informatice sau sisteme de automatizări de transmitere a mesajului de alertă.

Listele cu numerele de telefon pentru întregul personal se regăsesc în toate secțiile, compartimentele și serviciile din structura spitalului.

Mobilizarea trebuie să se realizeze diferențiat în funcție de amploarea incidentului:

În cazul Declanșării Planului Alb de Cod Roșu, mobilizarea personalului suplimentar se va realiza la indicația Comandantului CCS și va activa planurile de mobilizare a secțiilor considerate ca fiind importante în gestionarea patologiei generate în contextul incidentului.

PERSONAL

Nume	Prenume	Funcție
Avram	Ilariana	Asistent Medical Pl Pr Cpu/Ati
Badila	Marioara	Infirmiera Cpu/Ati
Barna Matei	Maria Daniela	Registrator Medical Pr Cpu/Ati
Buica	Livia Maria	Asistent Medical S Cpu/Ati
Bunescu	Valentina Daniela	Medic Primar Cpu/Ati
Cindrea	Camelia Mihaela	Infirmiera Cpu/Ati
Crivat	Adina Ionela	Ingrijitoare Cpu/Ati
Danes	Mihaela-Mariana	Asistent Medical Pl Pr Cpu/Ati
David	Maria Felicia	Asistent Medical S Pr Cpu/Ati



Spitalul Clinic de Pediatrie®

550178 Sibiu, Romania
Tel.: 0269/230250, 230260
Fax: 0269/230045

Str. Pompeiu Onofreiu, nr. 2-4
Web: www.pediatriesibiu.ro
E-mail: secretariat@pediatriesibiu.ro



unitate aflată în
PROCES DE ACREDITARE

Dragoi	Ramona Maria	Registrator Medical Pr Cpu/Ati
Fagarasan	Tita	Medic Primar Cpu/Ati
Galatanu	Daniela Carmen	Medic Primar Cpu/Ati
Ganea	Cristina-Daniela	Registrator Medical Pr Cpu/Ati
Ghindea	Daniela	Asistent Medical Pl Pr Cpu/Ati
Iacob	Daniela Marioara	Asistent Medical Pl Pr Cpu/Ati
Iordanescu	Nicoleta Sanda	Asistent Medical Pl Pr Cpu/Ati
Istrate	Elena	Infirmiera Cpu/Ati
Laiu	Elena Madalina	Medic Primar Cpu/Ati
Maciuceanu	Filofteia	Asistent Medical Pl Pr Cpu/Ati
Mako	Marioara Aurica	Medic Sef Sectie Gr. I
Man	Teodora Geanina	Medic Specialist Cpu/Ati
Marcu	Angelica	Asistent Medical Pl Pr Cpu/Ati
Miron	Cristina	Asistent Medical Pl Pr Cpu/Ati
Muntiu	Adriana Florentina	Infirmiera Cpu/Ati
Musan	Maria	Ingrijitoare Cpu/Ati
Pintilie	Mihaela	Asistent Medical Pl Pr Cpu/Ati
Pitu	Aurelia Andreea	Asistent Medical Pl Pr Cpu/Ati
Pop	Alina Nicoleta	Asistent Medical S Pr Cpu/Ati
Pop	Lucica	Asistent Medical Sef
Pop	Lucica	Asistent Medical Sef
Posa	Veronica Silvia	Asistent Medical Pl Pr Cpu/Ati
Preda	Maria-Aurelia	Infirmiera Cpu/Ati
Ratiu	Ramona Bianca	Ingrijitoare Cpu/Ati
Rogozan	Angela	Asistent Medical Pl Cpu/Ati
Rosian	Mihaela Marilena	Registrator Medical Pr Cpu/Ati
Sbarcea	Maria Adela	Medic Primar Cpu/Ati
Scarlat	Alina	Asistent Medical S Pr Cpu/Ati
Serb	Ioana Raluca	Medic Specialist Cpu/Ati
Solica	Marioara	Asistent Medical S Pr Cpu/Ati
Stoica	Marilena Georgeta	Asistent Medical Pl Pr Cpu/Ati
Streja	Viorica Daniela	Registrator Medical Pr Cpu/Ati
Teleman	Diana	Registrator Medical Debutant Cpu/Ati
Tristiu	Cosmina	Asistent Medical Pl Pr Cpu/Ati
Tudosoiu	Corina Florentina	Asistent Medical Pl Pr Cpu/Ati
Voina	Simona	Asistent Medical Pl Pr Cpu/Ati
Vulcu	Daniela Victoria	Infirmiera Cpu/Ati



Spitalul Clinic de Pediatrie®

550178 Sibiu, Romania
Tel.: 0269/230250, 230260
Fax: 0269/230045

Str. Pompeiu Onofreiu, nr. 2-4
Web: www.pediatriesibiu.ro
E-mail: secretariat@pediatriesibiu.ro



Spitalul Clinic de Pediatrie Sibiu poate asigura un număr de

29 paturi de chirurgie

25 paturi de ortopedie

16 paturi de A.T.I.

105 paturi de boli interne

40 paturi de insotitor

13 paturi spitalizare de zi.



Spitalul Clinic de Pediatrie®

550178 Sibiu, Romania
Tel.: 0269/230250, 230260
Fax: 0269/230045

Str. Pompeiu Onofreiu, nr. 2-4
Web: www.pediatriesibiu.ro
E-mail: secretariat@pediatriesibiu.ro



unitate aflată în
PROCES DE ACREDITARE

PLANUL ALB

SECȚIA ATI



Spitalul Clinic de Pediatrie®

550178 Sibiu, Romania
Tel.: 0269/230250, 230260
Fax: 0269/230045

Str. Pompeiu Onofreiu, nr. 2-4
Web: www.pediatriesibiu.ro
E-mail: secretariat@pediatriesibiu.ro



- Responsabilitatea pentru constituirea CELULEI DE CRIZĂ revine medicului șef de secție – **DR. DIMA COSMIN**
- Activarea celulei de criză la nivelul secției are loc imediat ce a fost declanșat Planul Alb
- Comandantul Celulei de Criză este Medicul Șef de Secție – Dr Dima Cosmin / medic de gardă / loctitor și se subordonează Responsabilului cu operațiunile medicale din CCS

COMPONENTA CELULEI DE CRIZĂ:

1. Comandantul celulei de criză – medic șef secție – Dr Dima Cosmin / medic de gardă / loctitor desemnat
2. Asistenta sefa (Stanciu Nicoleta) / asistenta șefă de tură
3. Coordonator al activității specifice – Dr Baicu Marius

COMANDANTUL CELULEI DE CRIZĂ – DR DIMA COSMIN – ATRIBUȚII

- Decide declanșarea și modul de aplicare a planului de mobilizare a resurselor suplimentare la nivelul secției
- Desemnează membrii celulei operaționale, componenta echipelor medicale și coordonează activitatea de asistentă medicală:
 - o medici specialiști ATI;
 - o formează echipa medic – asistenta, asistenta – infirmieră;
 - o echipe medicale;
 - o decide disponibilizarea paturilor ATI (tip de patologie/vârstă) și asigurarea circuitelor la preluare;
 - o decide mutarea pe saloane a pacienților existenți în secție.
- Raportează capacitatea imediată de primire a victimelor pe secția ATI și timpul în care planul devine operational;
- Centralizează informațiile provenite de la CCS și adoptă măsurile care se pretind;
- Mentine în permanentă legătura cu CCS și membrii celulei operaționale;
- Formează echipe care se deplasează în CPU și echipe care supraveghează pacientii în secția ATI.

ASISTENTA SEFA SECȚIE CLINICĂ - AS STANCIU NICOLETA – ATRIBUȚII

- Primește informația asupra numărului de paturi disponibile și coordonează primirea victimelor din CPU, după consultarea cu medicul șef secție ATI;
- Decide mobilizarea personalului medical de la domiciliu – asistente medicale/infirmiere/personal auxiliar;
- Organizează echipele de asistentă medicală pe secție;



- Detine lista cu numerele de telefon pentru apel și mobilizare de urgență a personalului medical;
- Evalueaza la interval de 30 minute personalul disponibil, numărul de paturi disponibile, stocul de materiale și medicamente, aparatura disponibila pe secție
- Centralizează informatiile și comunica în permanenta cu membrii celei de criză.

COORDONATOR AL ACTIVITĂȚII SPECIFICE – DR BAICU MARIUS – ATRIBUȚII

- Supravegheaza acordarea asistentei medicale;
- Coordonează echipele medicale (medici – asistente medicale – personal auxiliar);
- Coordonează fluxurile specifice – respectarea circuitelor în sectorul de activitate medicală pentru a evita blocajele și stationarea nejustificată;
- Raportează și preia informatii de la comandantul celei de criză al secției.

NIVELUL ACTUAL DE DOTARE AL SECȚIEI

- Aparatură medicală și echipamente;
- Materiale sanitare;
- Medicamente – aparat de urgență;

DISTRIBUTIA PATURILOR PE SECȚIE :

Sal 1 : 2 paturi
Sal 2 : 2 incubatoare
1 pat
1 pat mic
Sal 3 : 2 paturi
1 pat mic

ÎN CONDITII DE ALERTARE SE VOR PRECIZA:

- **Planul zonei cu fluxul functional marcat**
- **Saloane/paturi disponibile (marcate – semnalizate)**

PLAN DE ALERTARE PENTRU MOBILIZAREA PERSONALULUI SUPLIMENTAR:

- **Reguli de alertare și transmitere a mesajului de alertare:**

La anunțarea evenimentului - medicul de gardă anunță medicul șef secție – Dr. Dima Cosmin și asistenta șefă – Stanciu Nicoleta.

în funcție de numărul de victime care se preconizeaza a ajunge în ATI, dr. Dima Cosmin și As. Stanciu Nicoleta vor solicita personal de la domiciliu

Medicii vor fi solicitati telefonic de Dr. Dima, asistentele medicale, infirmierele vor fi solicitate de As. Stanciu Nicoleta.

În cazul mobilizarii intregului personal, anunturile se vor face în cascada astfel:



Spitalul Clinic de Pediatrie®

550178 Sibiu, Romania
Tel.: 0269/230250, 230260
Fax: 0269/230045

Str. Pompeiu Onofreiu, nr. 2-4
Web: www.pediatriesibiu.ro
E-mail: secretariat@pediatriesibiu.ro



Dr Dima anunță: Dr. Baicu anunță Dr Giurca, Dr. Dragoman, Dr. Tubec
As Stanciu anunță: As. Andrei - anunță: As. Pop, As. Marcuta, As. Cărculea, As. Roată
As. Fracea - anunță: As. Neamtu, As. Tarean, As. Parota, As.
Rostofolu
As. Antone - anunță: As. Sonntag, As. Herciu, As. Petrea
Inf. Borghina C. - anunță: Inf Mules, Inf Bleoca, Inf. Baci, Inf. Huja,
Inf. Mantoiu, Inf. Oprean

Personalul solicitat de la domiciliu va fi ales de dr. Dima și as. Stanciu, astfel încât sa se respecte perioada de repaus și pentru a evita suprasolicitarea. Programul de lucru pe parcursul derularii Planului Alb va fi întocmit de as. Stanciu și aprobat de dr. Dima. Personalul mobilizat se va prezenta la locul de munca unde își desfășoară activitatea cotidiană.

PERSONAL

Nume	Prenume	Funcție
Andrei	Delia Silvia	Asistent Medical Pl Pr Cpu/Ati
Antone	Elena Claudia	Asistent Medical Pl Pr Cpu/Ati
Baci	Mariana	Infirmiera Cpu/Ati
Baicu	Marius Nicolae	Medic Primar Cpu/Ati
Bleoca	Marioara	Infirmiera Cpu/Ati
Borghina	Cristina	Infirmiera Cpu/Ati
Carculea	Olga Anisoara	Asistent Medical Pl Pr Cpu/Ati
Dima	Cosmin Dumitru	Medic Sef Sectie Gr. I
Dragoman	Alina Maria	Medic Specialist Cpu/Ati
Fracea	Anca	Asistent Medical Pl Pr Cpu/Ati
Giurca	Dorica	Medic Specialist Cpu/Ati
Herciu	Rodica	Asistent Medical Pl Pr Cpu/Ati
Huja	Rodica	Infirmiera Cpu/Ati
Mantoiu	Ileana	Infirmiera Cpu/Ati
Marcuta	Ileana	Asistent Medical Pl Pr Cpu/Ati
Mules	Rodica	Infirmiera Cpu/Ati
Neamtu	Maria	Asistent Medical Pl Pr Cpu/Ati
Oprean	Roxana	Infirmiera Cpu/Ati
Parota	Maria Daniela	Asistent Medical Pl Cpu/Ati
Petrea	Elena	Asistent Medical Pl Pr Cpu/Ati
Pop	Monica Cosmina	Asistent Medical S Pr Cpu/Ati
Roata	Gabriela Petruta	Asistent Medical Pl Pr Cpu/Ati
Rostofolu	Maria	Asistent Medical Pl Pr Cpu/Ati
Sonntag	Brigitte Daniela	Asistent Medical Pl Pr Cpu/Ati
Stanciu	Nicoleta	Asistent Medical Sef
Tarean	Daniela	Asistent Medical Pl Pr Cpu/Ati



Tubec	Andreea Silvia	Medic Specialist Cpu/Ati
-------	----------------	--------------------------

APARATURA MEDICALA ȘI ECHIPAMENTE

- Monitoare functii virale : 7 buc
- Pulsoximetre: 5 buc
- Volumate : 5 buc
- Injectomate : 8 buc
- Ventilatoare : 4 buc
- Aparate anestezie : 3 buc
- Laringoscop : 4 buc
- Aparat pentru anestezii loco-regionale : 1 buc
- Termostat : 1 buc
- Centrifuga : 1 buc
- Defibrilator : 2 buc
- Incubator : 2 buc
- Aspirator portabil secretii : 2 buc
- Incalzitor sange : 1 buc
- Aparat aerosoli : 2 buc
- Butelii oxigen mobile : 2 buc
- Balon Ruben : 8 buc
- Pat ATI : 4 buc

MATERIALE SANITARE DISPONIBILE ÎN CAZUL APLICĂRII PLANULUI ALB

ACE 18 G	20 BUCĂȚI
ACE 21 G	40 BUCĂȚI
BALON RESUSCITARE COPIL	1 BUCATĂ
BALON RESUSCITARE INFANT	1 BUCATĂ
BRĂȚĂRI IDENTIFICARE	10 BUCĂȚI
BRAUNULE 18 G	15 BUCĂȚI
BRAUNULE 20 G	15 BUCĂȚI
BRAUNULE 22 G	15 BUCĂȚI
BRAUNULE 24 G	15 BUCĂȚI
BRAUNULE 26 G	15 BUCĂȚI
CIRCUIT NEONATAL LEONI UF	2 BUCĂȚI
CARD GRUPE SERAFOL ABO+D	10 BUCĂȚI
CATETER VENOS CENTRAL 22G	5 BUCĂȚI
CATETER VENOS CENTRAL 18G	5 BUCĂȚI
CATETER DRENARE	10 BUCĂȚI
FLUTURAȘI 21G	10 BUCĂȚI
FLUTURAȘI 23G	10 BUCĂȚI
FLUTURAȘI 25G	10 BUCĂȚI



Spitalul Clinic de Pediatrie®

550178 Sibiu, Romania
Tel.: 0269/230250, 230260
Fax: 0269/230045

Str. Pompeiu Onofreiu, nr. 2-4
Web: www.pediatriesibiu.ro
E-mail: secretariat@pediatriesibiu.ro



MANUȘI EXAMINARE	200 BUCĂȚI
MANUȘI STERILE	40 PERECHI
MASCĂ O2 ADULȚI	10 BUCĂȚI
MASCĂ O2 PEDIATICĂ	10 BUCĂȚI
MASCĂ O2 NEONATOLOGIE	10 BUCĂȚI
MASCĂ ANESTEZIE	10 BUCĂȚI
PIJAMALE COPII U.F.	10 BUCĂȚI
PIPE GUEDELL 0	5 BUCĂȚI
PIPE GUEDELL 00	5 BUCĂȚI
PIPE GUEDELL 000	5 BUCĂȚI
PRELUNGITOR INJECTOMAT	20 BUCĂȚI
PUNGI COLECTARE URINĂ	20 BUCĂȚI
SERINGĂ 50 ML CU AC	10 BUCĂȚI
SERINGĂ 20 ML CU AC	30 BUCĂȚI
SERINGĂ 10 ML CU AC	40 BUCĂȚI
SERINGĂ 5 ML CU AC	50 BUCĂȚI
SERINGĂ 2 ML CU AC	25 BUCĂȚI
SERINGĂ INSULINĂ	10 BUCĂȚI
SET CELULĂ ARTERA NIHON	3 BUCĂȚI
SONDA ALIMENTAȚIE	20 BUCĂȚI
SONDĂ ASPIRAȚIE	20 BUCĂȚI
SONDĂ ENDOTRAHEALE	20 BUCĂȚI
SONDĂ FOLEY 2 CĂI	20 BUCĂȚI
TRUSE PERFUZII ATOM	20 BUCĂȚI
TRUSE PERFUZII	30 BUCĂȚI



Spitalul Clinic de Pediatrie®

550178 Sibiu, Romania
Tel.: 0269/230250, 230260
Fax: 0269/230045

Str. Pompeiu Onofreiu, nr. 2-4
Web: www.pediatriesibiu.ro
E-mail: secretariat@pediatriesibiu.ro



unitate aflată în
PROCES DE ACREDITARE

PLANUL ALB

SECȚIILE CLINICE PEDIATRIE I ȘI PEDIATRIE II



Spitalul Clinic de Pediatrie®

550178 Sibiu, Romania
Tel.: 0269/230250, 230260
Fax: 0269/230045

Str. Pompeiu Onofreiu, nr. 2-4
Web: www.pediatriesibiu.ro
E-mail: secretariat@pediatriesibiu.ro



- Responsabilitatea pentru constituirea CELULEI DE CRIZĂ revine medicului șef de secție / compartiment
- Activarea celulei de criză la nivelul secției are loc imediat ce a fost declanșat Planul Alb
- Comandantul Celulei de Criză este Medicul Șef de Secție / medic de gardă / loțiitor și se subordonează Responsabilului cu operațiunile medicale din CCS

COMPONENTA CELULEI DE CRIZĂ:

1. Comandantul celulei de criză – medic șef secție / loțiitor desemnat / medic de gardă

- **SL Dr. Gabriel Grădinariu – medic șef**
- **Dr. Maria Novac – loțiitor**

2. Asistenta sefa / asistenta sefa de tura

- **As. Rodica Troancă / As. Dana Biba**

3. Coordonator al activității specifice – **Dr. Gabriel Gradinaru**

COMANDANTUL CELULEI DE CRIZĂ – Medic Șef Secție – ATRIBUȚII

- Decide declanșarea și modul de aplicare a planului de mobilizare a resurselor suplimentare la nivelul secției
- Desemnează membrii celulei operaționale, componenta echipelor medicale și coordonează activitatea de asistentă medicală:
 - o medici specialiști / primari pediatrie / medici rezidenți
 - o echipa medicală la camera de gardă – completează documentația medicală și decide repartitia pe secție în funcție de tipul de patologie și vârstă
 - o echipe medicale pe secție
 - o decide disponibilizarea paturilor în saloane (tip de patologie / vârstă) și asigurarea circuitelor de preluare
 - o decide comasarea pe saloane a pacienților existenți în secție
- Raportează capacitatea imediată de primire a victimelor pe secție și timpul în care planul devine operational
- Centralizează informațiile provenite de la CCS și adoptă măsurile care se pretind
- Mentine în permanentă legătura cu CCS și membrii celulei operaționale.

ASISTENTA SEFA SECȚIE CLINICĂ – ATRIBUȚII

- Primește informația asupra numărului de paturi disponibile și coordonează primirea victimelor din CPU
- Decide mobilizarea personalului medical de la domiciliu – asistente medicale / infirmiere / personal auxiliar



- Organizeaza echipele de asistenta medicala la camera de gardă și pe secție
- Detine lista cu numerele de telefon pentru apel și mobilizare de urgență a personalului medical
- Evalueaza la interval de 30 minute personalul disponibil, numărul de paturi disponibile, stocul de materiale și medicamente, aparatura disponibila pe secție
- Centralizează informatiile și comunica în permanenta cu membrii celulei de criză.

COORDONATOR AL ACTIVITĂȚII SPECIFICE – ATRIBUȚII

- Supravegheaza acordarea asistentei medicale
- Coordonează echipele medicale (medici – asistente medicale – personal auxiliar)
- Coordonează fluxurile specifice – respectarea circuitelor în sectorul de activitate medicala pentru a evita blocajele și stationarea nejustificata
- Raportează și preia informatii de la comandantul celulei de criză al secției.

NIVELUL ACTUAL DE DOTARE AL SECȚIEI

- APARATURA MEDICALA / ECHIPAMENTE

NR.CRT.	APARATURA ȘI ECHIPAMENTE MEDICALE	CANTITATE/ BUC.
1	Electrocardiograf	3
2	Monitor functii vitale	1
3	Pompe perfuzie	2
4	Aparat aerosoli	26
5	Puls oximetru	6
6	Tensiometru	5
7	Otoscop	4
8	Glucometru	5
9	Spirometru	2
10	Aparat iontoforeza	1

- MATERIALE SANITARE

NR.CRT.	MATERIALE SANITARE	CANTITATE/ BUC.
1.	Seringi 2ml.	4000
2.	Seringi 5ml.	5000
3.	Seringi 10ml.	5000
4.	Seringi 20ml.	1000
5.	Seringi 50ml.	100
6.	Ace sterile 18G	2000
7.	Ace sterile 21G	1000
8.	Spatula UF	3000



Spitalul Clinic de Pediatrie®

550178 Sibiu, Romania
Tel.: 0269/230250, 230260
Fax: 0269/230045

Str. Pompeiu Onofreiu, nr. 2-4
Web: www.pediatriesibiu.ro
E-mail: secretariat@pediatriesibiu.ro



9.	Braunule 24G	1000
10.	Braunule 22G	500
11.	Alcool sanitar	20 L
12.	Masti oxigen	100
13.	Sonde aspiratie	1000
14.	Sonde endotraheale	20
15.	Truse perfuzie	500
16.	Sonde rectale	100
17.	Sonde gastrice	200
18.	Masti chirurgicale	200
19.	Botoșei	500
20.	Halate UF	200
21.	Leucoplast	10
22.	Vata hidrofila	10 pach.
23.	Comprese sterile	50 pach.
24.	Fesi	10
25.	Manusi chirurgicale	2000

- ESTIMAREA NECESARULUI DE REZERVA MATERIALE SANITARE

NR.CRT	MATERIALE SANITARE	CANTITATE/BUC.
1.	Comprese sterile	50 pach.
2.	Leucoplast	10
3.	Fesi	30
4.	Masti oxigen	100
5.	Sonde aspiratie	100
6.	Truse perfuzie	200

- MEDICAMENTE – APARAT DE URGENȚĂ

NR.CRT	MEDICAMENTE	CANTITATE/BUC.
1.	Glucoza 5%	50
2.	Glucoza 10%	30
3.	Ser fiziologic 0,9%	50
4.	Bicarbonat de Na 8,4%	20
5.	Sulfat de Mg 20,47%	10
6.	Clorura de K 7,45%	10
7.	Manitol 15%	20
8.	Clorhidrat de dopamina 5mg./ml	5 fiole
9.	Adrenalina 1mg./ml	10 fiole
10.	Sulfat de atropina 1mg./ml	20 fiole
11.	Algocalmin	20 fiole
12.	Diazepam	10 fiole



- MEDICAMENTE
APARAT ETAJ I

Nr.crt.	Produs	UM	Stoc
1	ADRENALINA 1 mg	SOL. INJ.	1.0000
2	ALGOCALMIN (R) 1 g/2 ml	SOL. INJ.	1.0000
3	AMPICILINA 250 mg	PULB. PT. SOL. INJ.	5.0000
4	BICARBONAT DE SODIU 8,4%	SOL. PERF.	1.0000
5	CEFUROXIMA ANTIBIOTICE 750mg	PULB. PT. SUSP. INJ.	2.0000
6	CLORURA DE POTASIU 7,45% BP	CONC. PT. SOL. PERF.	1.0000
7	CLORURA DE SODIU 0,9% 100ml	SOL. PERF.	1.0000
8	CLORURA DE SODIU 5,85%	CONC. PT. SOL. PERF.	1.0000
9	DIAZEPAM DESITIN (R) SOLUTIE RECTALA 5 mg	SOL. RECTALA	1.0000
10	FUROSEMID 20 mg/2 ml	SOL. INJ.	1.0000
11	GLUCONAT DE CALCIU 94mg/ml	SOL. INJ.	2.0000
12	GLUCOZA 10% 250ml	SOL. PERF.	2.0000
13	GLUCOZA 5% 250ml	SOL. PERF.	2.0000
14	HIDROCORTIZON HEMISUCCINAT	SOL. INJ. I.V.	10.0000
15	NOVOCALMIN 300 mg	SUPOZ.	3.0000
16	PARACETAMOL MCC 125 mg	SUPOZ.	2.0000

- APARAT ETAJ II

Nr.crt.	Produs	UM	Stoc
1	ALGOCALMIN (R) 1 g/2 ml	SOL. INJ.	2.0000
2	ARNETIN 25mg/ 2ml	SOL. INJ.	1.0000
3	ARNETIN 25mg/ 2ml	SOL. INJ.	1.0000
4	BICARBONAT DE SODIU 8,4%	SOL. PERF.	1.0000
5	CEFUROXIMA ANTIBIOTICE 750mg	PULB. PT. SUSP. INJ.	10.0000
6	CLORURA DE POTASIU 74,56mg/ml BRAUN	CONC. PT. SOL. PERF.	1.0000
7	CLORURA DE SODIU 0,9% 250 ml	SOL. PERF.	2.0000
8	CLORURA DE SODIU 5,85%	CONC. PT. SOL. PERF.	1.0000
9	DIAZEPAM DESITIN (R) SOLUTIE RECTALA 5 mg	SOL. RECTALA	1.0000
10	FENOBARBITAL 200 mg/ 2 ml	SOL. INJ.	1.0000
11	GLUCONAT DE CALCIU 10%	SOL. INJ.	5.0000
12	GLUCOZA 10% 250ml	SOL. PERF.	2.0000



Spitalul Clinic de Pediatrie®

550178 Sibiu, Romania
Tel.: 0269/230250, 230260
Fax: 0269/230045

Str. Pompeiu Onofreiu, nr. 2-4
Web: www.pediatriesibiu.ro
E-mail: secretariat@pediatriesibiu.ro



13	GLUCOZA 5% 250ml	SOL. PERF.	2.0000
14	HYDROCORTISONE 100 mg	LIOF. + SOLV. PT. SOL. INJ.	10.0000
15	NO - SPA 40 mg/2 ml	SOL. INJ.	2.0000
16	PENICILINA G SODICA 400 000ui	PULB. PT. SOL. INJ.	10.0000
17	Test Nycocard HbA1c	BUC.	21.0000

- APARAT MANSARDA

Nr.crt.	Produs	UM	Stoc
1	ALGOCALMIN (R) 1 g/2 ml	SOL. INJ.	1.0000
2	BICARBONAT DE SODIU 8,4%	SOL. PERF.	1.0000
3	CEFUROXIMA ANTIBIOTICE 750mg	PULB. PT. SUSP. INJ.	2.0000
4	CLORURA DE POTASIU 7.45% BP	CONC. PT. SOL. PERF.	1.0000
5	CLORURA DE SODIU 0,9% 250 ml	SOL. PERF.	1.0000
6	CLORURA DE SODIU 5,85%	CONC. PT. SOL. PERF.	1.0000
7	DIAZEPAM DESITIN (R) SOLUTIE RECTALA 5 mg	SOL. RECTALA	1.0000
8	FENOBARBITAL 200 mg/ 2 ml	SOL. INJ.	1.0000
9	GLUCONAT DE CALCIU 10%	SOL. INJ.	2.0000
10	GLUCOZA 10% 250ml	SOL. PERF.	2.0000
11	GLUCOZA 5% 250ml	SOL. PERF.	2.0000
12	HIDROCORTIZON HEMISUCCINAT	SOL. INJ. I.V.	5.0000
13	HIDROCORTIZON HF 100 mg	PULB. ȘI SOLV. PT. SOL. INJ./PERF.	5.0000
14	PARACETAMOL 500 mg	COMPR.	2.0000
15	PARACETAMOL MCC 125 mg	SUPOZ.	2.0000
16	VENTOLIN 100 INHALER CFC-FREE	SUSP. INHAL. PRESURIZATA	1.0000

ESTIMAREA NECESARULUI DE REZERVA

- Aparatura medicala / echipamente / materiale sanitare / medicamente

NR.CRT	APARATURA ȘI ECHIPAMENTE MEDICALE	CANTITATE/BUC
1.	Monitor functii vitale	2
2.	Pompe perfuzie	3
3.	Ijectomat	4

NR.CRT	MATERIALE SANITARE	CANTITATE/BUC.
1.	Comprese sterile	50 pach.
2.	Leucoplast	10



Spitalul Clinic de Pediatrie®

550178 Sibiu, Romania
Tel.: 0269/230250, 230260
Fax: 0269/230045

Str. Pompeiu Onofreiu, nr. 2-4
Web: www.pediatriesibiu.ro
E-mail: secretariat@pediatriesibiu.ro



unitate aflată în
PROCES DE ACREDITARE

3.	Fesi	30
4.	Masti oxigen	100
5.	Sonde aspiratie	100
6.	Truse perfuzie	200

NR.CRT	MEDICAMENTE	CANTITATE/BUC.
1.	Glucosa 5%	50
2.	Glucosa 10%	30
3.	Ser fiziologic 0,9%	50
4.	Bicarbonat de Na 8,4%	20
5.	Sulfat de Mg 20,47%	10
6.	Clorura de K 7,45%	10
7.	Manitol 15%	20
8.	Clorhidrat de dopamina 5mg./ml	5 fiole
9.	Adrenalina 1mg./ml	10 fiole
10.	Sulfat de atropina 1mg./ml	20 fiole
11.	Algocalmin	20 fiole
12.	Diazepam	10 fiole

PERSONAL

Nume	Prenume	Funcția
Beza	Letitia	Ingrijitoare
Biba	Daniela	Asistent Medical Sef
Caciora	Madalina Teodora	Asistent Medical PI
Ciopei	Niculina	Asistent Medical PI
Ciubota	Elena	Infirmieră Debutanta
Ciubotariu-Lacatusu	Paula	Asistent Medical S
Comonita	Carmen Daniela	Registrator Medical
Condurache	Cornelia	Ingrijitoare
Corfariu	Daniela	Infirmieră
Costeiu	Ileana	Infirmieră Debutanta
Croitoru	Ana Maria	Asistent Medical PI
Dan	Mihaela	Infirmieră Debutanta
Danila	Victoria Alina	Infirmieră Debutanta
David	Livia	Infirmieră
Dendiu	Madalina Elena	Asistent Medical S
Diaconescu	Elena Angela	Spălătoreasă
Diaconescu	Maria Lavinia	Asistent Medical PI Pr.
Draghita	Aurelia	Ingrijitoare
Dragos	Florina Viorica	Asistent Medical S
Gavriloiu	Hortenzia Mihaela	Asistent Medical PI Deb.



Spitalul Clinic de Pediatrie®

550178 Sibiu, Romania
Tel.: 0269/230250, 230260
Fax: 0269/230045

Str. Pompeiu Onofreiu, nr. 2-4
Web: www.pediatriesibiu.ro
E-mail: secretariat@pediatriesibiu.ro

ANMCS

unitate afiliată în
PROCES DE ACREDITARE

Gheorghe	Andreea Maria	Asistent Medical PI
Ghioca	Liliana	Ingrijitoare
Gilca	Anca	Asistent Medical PI Pr.
Giurgiu	Mircea Andrei	Psiholog Specialist
Gradinariu	Gabriel	Medic Sef Sectie Gr.II
Grigore	Delia Gheorghina	Ingrijitoare
Grigorescu	Bianca Elena	Asistent Medical S Deb.
Hanea	Maria	Ingrijitoare
Heresanu	Adriana	Infirmieră
Ianc	Ioana Emilia	Asistent Medical PI Pr.
Luca	Anamaria	Infirmieră Debutanta
Mailat	Ana	Ingrijitoare
Manceriu	Alexandra Maria	Infirmieră Debutanta
Martin	Elena	Spălătoreasă
Martisca	Daniela	Muncitor Iii
Maruntelu	Elena Violeta	Infirmieră Debutanta
Milea	Viorica-Marioara	Bucatar Calificat
Muntean	Elena	Ingrijitoare
Muntean	Nicoleta	Asistent Medical PI Pr.
Muntean	Rodica-Ana	Medic Primar
Negoescu	Cristina	Muncitor Iii
Novac	Maria	Medic Primar
Oprisor	Teodora Doda	Infirmieră Debutanta
Oros	Cristina	Asistent Medical S
Paraschiv	Florina	Infirmieră
Pastor	Gabriela	Bucatar Calificat
Persoiu	Carmen Elena	Infirmieră
Petrisan	Cristiana	Registrator Medical
Piper	Andreea	Asistent Medical PI
Pisu	Elena Ioana	Asistent Medical PI
Pop	Anca Alexandra	Asistent Medical S
Popa	Liliana	Asistent Medical PI Pr.
Puscasu	Amalia Mihaela	Asistent Medical S Deb.
Radulescu	Carmen Maria	Medic Primar
Sima	Margareta Estera	Infirmieră
Teca	Georgiana Nicoleta	Asistent Medical PI
Tesa	Alina Susana	Infirmieră
Vlad	Simona Ana	Asistent Medical PI Pr.
Vulcan	Anca Stefania	Medic Specialist
Baila	Elena	Muncitor Iii
Balasa	Florina	Asistent Medical PI Deb.



Baltes	Maria Nicoleta	Ingrijitoare
Blanga	Luminita	Ingrijitoare
Bogdan	Rodica	Infirmieră
Bogdan Duica	Anca Nicoleta	Medic Primar
Bolovan	Maria Aurelia	Infirmieră
Bulearca	Rodica	Infirmieră
Bunea	Victoria	Ingrijitoare
Busoi	Roxana Valentina	Asistent Medical S
Capra	Elena Maria	Asistent Medical PI Pr.
Catana	Loredana Andreea	Asistent Medical PI
Cazan	Corina Elena	Medic Sef Sectie Gr.I
Danilov	Madalina Mihaela	Asistent Medical PI
Deliceanu	Maria	Infirmieră
Dinca	Adriana	Infirmieră Debutanta
Dobrin	Marinela	Ingrijitoare
Dumitrescu	Adriana Elena	Ingrijitoare
Fuzesi	Elena	Infirmieră
Golea	Minerva	Asistent Medical PI
Halmaghi	Angela Maria	Asistent Medical S Pr.
Haseganu	Maria	Spălătoreasă
Ionescu	Silvia Adriana	Asistent Medical S Deb.
Lazar	Madalina Ioana	Asistent Medical PI
Leuca	Raluca Ioana	Medic Specialist
Martin	Elena	Spălătoreasă
Mesaros	Rodica	Infirmieră
Muntean	Anca Maria	Asistent Medical PI Pr.
Muntean	Ionela	Ingrijitoare
Musuroia	Maricica Daniela	Infirmieră
Orastean	Cristina Eveline	Asistent Medical PI
Ostas	Elena	Infirmieră
Peti	Mihaela Elena	Asistent Medical S
Popa	Cristina Nicoleta	Infirmieră
Popa	Elena Alexandra	Asistent Medical PI
Popa	Gabriela	Ingrijitoare
Popa	Raveca Camelia	Infirmieră
Radu	Nicoleta Florina	Asistent Medical PI
Ravar	Claudia Mihaela	Asistent Medical S
Rusu	Ioana Elena	Ingrijitoare
Tatu	Cornelia	Asistent Medical PI Pr.
Teris	Adriana	Registrator Medical Principal
Todorut	Paraschiva Maria	Infirmieră



Troanca	Rodica Melania	Asistent Medical Sef
Badea	Anca Ionela	Asistent Medical PI
Lomnasan	Marcela	Infirmieră
Muntean	Sorina Carmen	Infirmieră Debutanta
Opris	Valentina	Medic Primar
Pop	Carmen Maria	Asistent Medical PI
Simon	Aurelia	Asistent Medical PI
Crisan	Ioana Andreea	Medic Specialist
Visa	Gabriela-Adriana	Medic Primar
Barbu	Andreea	Inginer Gr. Ii
Barbu	Nicoleta	Asistent Medical PI
Dospinescu	Maria Cristina	Medic Primar
Hampu	Adina Simona	Asistent Medical S Pr.
Maniu	Ionela	Referent De Specialitate Gr. I S
Mocanu	Mioara	Asistent Medical PI
Neamtu	Mihai Bogdan	Medic Sef Sectie Gr. II
Pirvu	Madalina	Asistent Medical PI
Pitariu	Stancuta	Asistent Medical S Pr.
Stingu	Maria	Asistent Medical Sef
Ursu	Liliana Carmen	Asistent Medical S

ÎN CONDITII DE ALERTARE SE VOR PRECIZA:

- Planul zonei cu fluxul functional marcat;
- Saloane / paturi disponibile (marcate – semnalizate).

PLAN DE ALERTARE PENTRU MOBILIZAREA PERSONALULUI SUPLIMENTAR:

- Reguli de alertare și transmitere a mesajului de alertare:

La anunțarea evenimentului - medicul de gardă anunță medicul șef secție – Dr. Gabriel Grădinariu și asistentele șefe – Daniela Biba și Rodica Troancă.

În funcție de numărul de victime care se preconizează a ajunge în secție, dr. Grădinariu și As. Biba și As. Troancă vor solicita personal de la domiciliu.

În cazul mobilizării întregului personal, anunțurile se vor face astfel:

Medicii vor fi solicitați telefonic de Dr. Grădinariu, Dr. Novac, asistentele medicale de către As. Biba și As. Troancă, infirmierele vor fi solicitate de Bogdan Rodica, îngrijitoarele de cărațenie Balteș.



Spitalul Clinic de Pediatrie®

550178 Sibiu, Romania
Tel.: 0269/230250, 230260
Fax: 0269/230045

Str. Pompeiu Onofreiu, nr. 2-4
Web: www.pediatriesibiu.ro
E-mail: secretariat@pediatriesibiu.ro



unitate aflată în
PROCES DE ACREDITARE

PLANUL ALB

SECȚIA BOLI INFECȚIOASE



Spitalul Clinic de Pediatrie®

550178 Sibiu, Romania
Tel.: 0269/230250, 230260
Fax: 0269/230045

Str. Pompeiu Onofreiu, nr. 2-4
Web: www.pediatriesibiu.ro
E-mail: secretariat@pediatriesibiu.ro



- Responsabilitatea pentru constituirea CELULEI DE CRIZĂ revine medicului șef de secție – **Dr. Rareș Patru**
- Activarea celulei de criză la nivelul secției are loc imediat ce a fost declanșat Planul Alb
- Comandantul Celulei de Criză este Medicul Șef de Secție – Dr Rareș Patru / medic de gardă / loctiitor și se subordoneaza Responsabilului cu operatiunile medicale din CCS

COMPONENTA CELULEI DE CRIZĂ:

1. Comandantul celulei de criză – medic șef secție – Dr. Rareș Patru / medic de gardă / loctiitor desemnat;
2. Asistenta sefa (Leva Liliana) / asistenta sefa de tură;
3. Coordonator al activității specifice – Dr. Codruța Luca.

COMANDANTUL CELULEI DE CRIZĂ – Dr Rareș Pătru / ATRIBUȚII

- Decide declanșarea și modul de aplicare a planului de mobilizare a resurselor suplimentare la nivelul secției
- Desemnează membrii celulei operaționale, componenta echipelor medicale și coordonează activitatea de asistenta medicala:
 - o medici specialști boli infecțioase;
 - o formeaza echipa medic – asistenta, asistenta – infirmieră;
 - o echipe medicale;
 - o decide disponibilizarea paturilor în secția Boli Infecțioase Copii (tip de patologie/vârstă) și asigurarea circuitelor la preluare;
 - o decide mutarea pe saloane a pacienților existenți în secție.
- Raportează capacitatea imediată de primire a victimelor pe secția Boli Infecțioase Copii și timpul în care planul devine operational;
- Centralizează informațiile provenite de la CCS și adoptă măsurile care se pretind;
- Mentine în permanenta legatura cu CCS și membrii celulei operaționale;
- Formeaza echipe care se deplaseaza în CPU și echipe care supravegheaza pacientii în secția Boli Infecțioase Copii.

ASISTENTA SEFA SECȚIE CLINICA - As Leva Liliana – ATRIBUȚII

- Primește informația asupra numărului de paturi disponibile și coordonează primirea victimelor din CPU, după consultarea cu medicul șef secție ATI
- Decide mobilizarea personalului medical de la domiciliu – asistente medicale / infirmiere / personal auxiliar
- Organizeaza echipele de asistenta medicala pe secție
- Detine lista cu numerele de telefon pentru apel și mobilizare de urgență a personalului medical



- Evaluează la interval de 30 minute personalul disponibil, numărul de paturi disponibile, stocul de materiale și medicamente, aparatura disponibilă pe secție
- Centralizează informațiile și comunica în permanentă cu membrii celei de criză.

COORDONATOR AL ACTIVITĂȚII SPECIFICE – Dr Patru Rareș – ATRIBUȚII

- Supraveghează acordarea asistentei medicale
- Coordonează echipele medicale (medici – asistente medicale – personal auxiliar)
- Coordonează fluxurile specifice – respectarea circuitelor în sectorul de activitate medicală pentru a evita blocajele și staționarea nejustificată
- Raportează și preia informații de la comandantul celei de criză al secției.

NIVELUL ACTUAL DE DOTARE AL SECȚIEI

- Aparatura medicală și echipamente;
- Materiale sanitare;
- Medicamente – aparat de urgență.

DISTRIBUȚIA PATURILOR PE SECȚIE :

Parter:

Compartiment HIV

Sal 1: 3 paturi

Sal 2: 3 paturi

Salon spitalizare de zi 2 (2M+1m) paturi

-Etaj 1

Sal 4 : 2(1M+1m) paturi

Sal 5: 3(2M+1m)paturi

Sal 6 : 3(1M+2m) paturi

Sal 7 : 4(2M+2m) paturi

Sal 8 : 4(2M+2m) paturi

Sal 9 : 3(2M+1m) paturi

Sal 10 : 2(1M+1m) paturi

Mansardă

sal M1:2(1M+1m) paturi

salM2 : 3 (2M+ 1m) paturi

sal M3 :2 (1M+1m) paturi

sal M4 :3(1M+2m) paturi

sal M5:3(2M+1m) paturi

salM6:4(2M+2m) paturi

sal M7:4(2M+2m) paturi

ÎN CONDITII DE ALERTARE SE VOR PRECIZA:

- planul zonei cu fluxul funcțional marcat;
- saloane / paturi disponibile (marcate – semnalizate).

PLAN DE ALERTARE PENTRU MOBILIZAREA PERSONALULUI SUPLIMENTAR:

- Reguli de alertare și transmitere a mesajului de alertare :

La anunțarea evenimentului - medicul de gardă anunță medicul șef secție – Dr. Rareș Patru și asistenta șefă – Leva Liliana.



Spitalul Clinic de Pediatrie®

550178 Sibiu, Romania
Tel.: 0269/230250, 230260
Fax: 0269/230045

Str. Pompeiu Onofreiu, nr. 2-4
Web: www.pediatriesibiu.ro
E-mail: secretariat@pediatriesibiu.ro



În funcție de numărul de victime care se preconizează a ajunge în Secția Boli Infecțioase Copii, dr. Rareș Patru și As. Leva Liliana vor solicita personal de la domiciliu.

Medicii vor fi solicitați telefonic de Dr. Rareș Patru, asistentele medicale, infirmierele vor fi solicitate de As. Leva Liliana.

În cazul mobilizării întregului personal, anunțurile se vor face în cascada astfel:

- Dr. Patru anunță: Dr. Luca și Dr. Popa
- As. Leva anunță: As. Strautiu, As. Bozan,
- As. Strautiu anunță: As. Popa, As. Dachin, As. Maricut, As. Seucaliuc, As. Zamfiroiu, As. Dobre, As. Staniloiu, As. Bericsas, As. Enăcache, reg.med. Vintila
- As. Bozan: anunță: Inf. Trifu, Inf. Dachin, Inf. Duma, inf. Pinciu, inf. Constantinescu, Inf. Prodea;
- As. Calina anunță: As. Morait, As. Lup, As. Nistor, As. Omelcu
- Inf. Gavozdea anunță inf. Muntean, ingr. Popa, ingr. Hasegan, ingr. Silea, ingr. Ispas, ingr. Olteanu, buc. Minea, buc. Capatana, injrij. Siterli, injrij. Talos, m.n. Talos, spăl. Biro, spăl. Piloiu

Personalul solicitat de la domiciliu va fi ales de dr. Rareș Patru, as. Leva, astfel încât să se respecte perioada de repaus și pentru a evita suprasolicitarea. Programul de lucru pe parcursul derulării Planului Alb va fi întocmit de as. Leva și aprobat de dr. Patru. Personalul mobilizat se va prezenta la locul de muncă unde își desfășoară activitatea conform sarcinilor atribuite de coordonatori.

APARATURA MEDICALĂ ȘI ECHIPAMENTE

- Monitoare funcții vitale : 1 buc
- Pulsoximetru: 1 buc
- Injectomate : 1 buc
- Laringoscop : 1 buc
- Termostat : 1 buc
- Defibrilator : 1 buc
- Aspirator portabil secreții : 3buc
- Aparat aerosoli : 5 buc
- Butelii oxigen mobile : 2 buc
- Balon Ruben : 2 buc
- Oxigenatoare: 2 buc
- Sursa de oxigen 6saloane

STOC MATERIALE SANITARE

- Seringi 1 ml – 100 bucati
- Seringi 2 ml – 300 bucati
- Seringi 5 ml – 400 bucati
- Seringi 10 ml – 400 bucati
- Seringi 20 ml – 200 bucati



- Seringi 50ml – 50 bucati
- Ace sterile 18 G – 100 bucati
- Ace sterile 21 G – 100 bucati
- Spatule UF – 200 bucati
- Branule 22 G – 200 bucati
- Branule 24 G – 100 bucati
- Truse perfuzie – 200 bucati
- Vata hidrofila – 2 pachete
- Comprese sterile – 10 pachete
- Fesi (10/10) – 10 bucati
- Leucoplast – 12 bucati
- Alcool sanitar – 2 litri
- Masti chirurgicale – 100 bucati
- Manusi examinare 300 bucati
- Halat de unica folosinta – 100 bucati
- Botoșei – 200 bucat

SOLUTII PERFUZABILE :

- Ringer (250ml) - 10 flacoane
- Glucoza 5% (250ml) – 20 flacoane
- Glucoza 10% (250ml) – 20 flacoane
- Ser fiziologic 0.9% (250ml) – 10 flacoane
- Bicarbonat de Na 8.4% - 5 flacoane
- Clorura de K 7.45% - 10 fiole
- Manitol 20% (100ml) - 20 flacoane

MEDICAMENTE ÎN APARATUL DE URGENȚĂ

Ac.nalidixic	500mg/cp	10
Adrenalina	Fiole	10
Adrenostazin	Fiole	3
Algocalmin	Fiole	10
Algocalmin	500mg/cp	10
Amoxicilina	500mg/cp	20
Amoxicilina	Sirop 250mg/5ml	1
Ampicilina	Flacon 250 mg/fl	50
Ampicilina	Flacon 500mg/fl	50
Arginina sorbitol	Flacon 250mg	2
Aspatofort	Fiole	10
Axetine(cefuroxim)	Flacon/750 mg	20



Spitalul Clinic de Pediatrie®

550178 Sibiu, Romania
Tel.: 0269/230250, 230260
Fax: 0269/230045

Str. Pompeiu Onofreiu, nr. 2-4
Web: www.pediatriesibiu.ro
E-mail: secretariat@pediatriesibiu.ro



Axycef(cefuroxim axetil)	250mg/cp	10
Aciclovir	200mg/cp	30
Acetilcisteina	Fiole	2
Algocalmin	Supozitoare	12
Bromhexin	Flacon	1
Biotics	Pulvis/plic	30
Clindamicina	300mg/2ml	10
Ceftamil(fortum)	1 gram	25
Calciu gluconic	10ml/fiola	25
Carbune medicinal	Tablete	30
Ceftriaxona	Flacon 1gram	25
Debridat	Flacon	1
Dexametazona	Fiole	10
Diazepam	Fiole 2 ml	5
Diazepam(desitin)	Supozitoare 5mg	1cutie
Diflucan	Flacon2mg/ml	1
Digoxin	fiole	2
Dopamina	Fiole	2
Efedrina	Fiole	5
Etamsilat	Fiole	5
Fenobarbital	100mg/cp	10
Fenobarbital	Fiole	3
Fitomenadion	Fiole	10
Fluimucil	Pulvis/plic	10
Furazolidon	100mg/tb	10
Furosemid	Fiole	5
Gentamicina	80mg/2ml	10
Heparina	25.000/5ml	1
Hemisuccinat de hhc	25mg/fiola	50
Klacid/klabax	125mg/5ml/250 mg/5ml	1/1
Arnetin/zantac	Fiole	10
Metoclopramid	Tablete	10
Metoclopramid	Fiole`	5
Miofilin	Fiole	2
Moldamin	1.2mui/fl	5
Mydriacil	Sol/fl	1
Nystatin	500.00ui/cp	10
No-spa	Tablete	10
No-spa	Fiole	5
Nexium	Fiole	5
Omeprazol(losec)	Tablete	10
Ospen	500mg/tb	20
Ospen	Suspensie 400mg	1
Penicilina	400.000ui/fl	50



Spitalul Clinic de Pediatrie®

550178 Sibiu, Romania
Tel.: 0269/230250, 230260
Fax: 0269/230045

Str. Pompeiu Onofreiu, nr. 2-4
Web: www.pediatriesibiu.ro
E-mail: secretariat@pediatriesibiu.ro

ANMCS

unitate aflată în
PROCES DE ACREDITARE

Penicilina	1mui	25
Piafen	Fiole	2
Ibalgin/larofen	Suspensie	1
Paracetamol	Suspensie 125mg	1
Prednison	5mg/tb	10
Paracetamol	500mg/tb	20
Romergan	Sirop flacon	1
Saprosan	Tb	20
Larofen	200mg/tb	20
Sulfat de atropina	1 mg/ fiola	5
Vitamina b1	100 mg/fiola	5
Vitamina b6	Fiola	5
Vitamina b12	50 δfiola	5
Vitamina c	Fiola	5
Tagremin	Tb	20
Tarosin	Tb	10
Vermox	Cp	12
Vancomicina	500 mg/flacon	4
Zinnat	125 mg/ flacon	1
Meropenem	500mg/fl	5
Targocid	400mg/flacon	2
Amikacina	500mg/2ml	3
Virolex	Flacon 250 mg	5
Insulina	Flacon	1
Silimarina	Tb	10
Epicogel	flacon	1
Fluconazol	Tb 150mg	3
Epitrim	Flacon	1
Salbutamol	Flacon	1
Klacid(klabax) 250 mg	Tablete	10
Klacid sr(fromilid) 500 mg	Tablete	10

PERSONAL

Nume	Prenume	Funcția
Bericsas	Roxana Maria	Asistent Medical PI
Biro	Elena	Spălătoreasă
Bozan	Sorina	Asistent Medical PI Pr.
Calina	Mioara	Asistent Medical PI
Capatina	Maria	Bucatar Calificat
Constantinescu	Mirela Camelia	Infirmieră
Dachin	Georgeta Maria	Asistent Medical PI Pr.
Dachin	Mariana	Infirmieră



Spitalul Clinic de Pediatrie®

550178 Sibiu, Romania
Tel.: 0269/230250, 230260
Fax: 0269/230045

Str. Pompeiu Onofreiu, nr. 2-4
Web: www.pediatriesibiu.ro
E-mail: secretariat@pediatriesibiu.ro



Dobre	Georgiana Marcela	Asistent Medical PI Pr.
Duma	Daniela	Infirmieră
Enacache	Maria Adelina	Asistent Medical S
Gavozdea	Casiana	Infirmieră
Hasegan	Mariana	Ingrijitoare
Ispas	Ioana	Ingrijitoare
Leva	Liliana Viorica	Asistent Medical Sef
Luca	Mihaela Codruta	Medic Primar
Lup	Ionela Nicoleta	Asistent Medical S
Maricut	Eugenia	Asistent Medical PI Pr.
Minea	Elisabeta	Bucatar Calificat
Morait	Elena	Asistent Medical PI
Muntean	Mihaela Chivuta	Infirmieră
Nistor	Maria Nicoleta	Asistent Medical PI
Olteanu	Ioana Adriana	Ingrijitoare
Omelcu	Roxana Elena	Asistent Medical PI
Patru	Rares Gheorghe	Medic Sef Sectie Gr.I
Piloiu	Ana	Spălătoreasă
Pinciu	Vasilica Anita	Infirmieră
Popa	Adriana	Asistent Medical PI Pr.
Popa	Ioana	Ingrijitoare
Popa	Susana Mihaela	Medic Specialist
Prodea	Ionela Nicoleta	Infirmieră
Seucaliuc	Raluca Maria	Asistent Medical PI
Silea	Marcela	Ingrijitoare
Siterli	Elena	Ingrijitoare
Staniloiu	Elena	Asistent Medical PI
Strautiu	Luminita	Asistent Medical PI Pr.
Talos	Ana	Muncitor Necalificat I
Talos	Mariana Carla	Ingrijitoare
Trifan	Bianca Claudia	Asistent Medical S
Trifu	Mariana	Infirmieră
Vintila	Paulina Dorina	Registrator Medical
Zamfiroiu	Bianca Adelina	Asistent Medical S



Spitalul Clinic de Pediatrie®

550178 Sibiu, Romania
Tel.: 0269/230250, 230260
Fax: 0269/230045

Str. Pompeiu Onofreiu, nr. 2-4
Web: www.pediatriesibiu.ro
E-mail: secretariat@pediatriesibiu.ro

ANMCS

unitate aflată în
PROCES DE ACREDITARE

PLANUL ALB

SECTIA CLINICA CHIRURGIE PEDIATRICA



Spitalul Clinic de Pediatrie®

550178 Sibiu, Romania
Tel.: 0269/230250, 230260
Fax: 0269/230045

Str. Pompeiu Onofreiu, nr. 2-4
Web: www.pediatriesibiu.ro
E-mail: secretariat@pediatriesibiu.ro



- Responsabilitatea pentru constituirea CELULEI DE CRIZĂ revine medicului șef de secție – **DR BERGHEA NEAMTU CRISTIAN**
- Activarea celulei de criză la nivelul secției are loc imediat ce a fost declanșat Planul Alb
- Comandantul Celulei de Criză este Medicul Șef de Secție / medic de gardă / locțitor și se subordonează Responsabilului cu operațiunile medicale din CCS

COMPONENTA CELULEI DE CRIZĂ:

- 1. Comandantul celulei de criză – medic șef secție - DR. BERGHEA NEAMTU CRISTIAN**
 - medic de gardă – **MEDICUL EXISTENT**
 - locțitor desemnat – **DR. OPREAN ADRIANA**
- 2. Asistenta sefa – ROTAR MONICA**
 - asistenta sefa de tura - **ASISTENTA EXISTENTA PE TURA**
- 3. Coordonator al activității specifice - DR. OPREAN ADRIANA**

COMANDANTUL CELULEI DE CRIZĂ – Medic Șef Secție – ATRIBUȚII

- Decide declanșarea și modul de aplicare a planului de mobilizare a resurselor suplimentare la nivelul secției
- Desemnează membrii celulei operaționale, componenta echipelor medicale și coordonează activitatea de asistenta medicală:
 - o medici specialiști / primari pediatrie / medici rezidenți
 - o echipa medicală la camera de gardă – completează documentația medicală și decide repartitia pe secție în funcție de tipul de patologie și vârstă
 - o echipe medicale pe secție
 - o decide disponibilizarea paturilor în saloane (tip de patologie / vârstă) și asigurarea circuitelor la preluare
 - o decide comasarea pe saloane a pacienților existenți în secție
- Raportează capacitatea imediată de primire a victimelor pe secție și timpul în care planul devine operational
- Centralizează informațiile provenite de la CCS și adoptă măsurile care se pretind
- Mentine în permanentă legatură cu CCS și membrii celulei operaționale.

ASISTENTA SEFA SECȚIEI CLINICE – ATRIBUȚII

- Primește informația asupra numărului de paturi disponibile și coordonează primirea victimelor din CPU;
- Decide mobilizarea personalului medical de la domiciliu – asistente medicale / infirmiere / personal auxiliar;
- Organizează echipele de asistenta medicală la camera de gardă și pe secție;



- Detine lista cu numerele de telefon pentru apel și mobilizare de urgență a personalului medical;
- Evalueaza la interval de 30 minute personalul disponibil, numărul de paturi disponibile, stocul de materiale și medicamente, aparatura disponibila pe secție;
- Centralizează informațiile și comunica în permanenta cu membrii celei de criză.

COORDONATOR AL ACTIVITĂȚII SPECIFICE – ATRIBUȚII

- Supravegheaza acordarea asistentei medicale
- Coordonează echipele medicale (medici – asistente medicale – personal auxiliar)
- Coordonează fluxurile specifice – respectarea circuitelor în sectorul de activitate medicala pentru a evita blocajele și stationarea nejustificata
- Raportează și preia informatii de la comandantul celei de criză al secției.

MOBILIZAREA PERSONALULUI MEDICAL DE LA DOMICILIU

MEDIC GARDĂ → DR. BERGHEA NEAMTU CRISTIAN

↓
DR. OPREAN ADRIANA

↓
**DR. MANEA ȘTEFANIA
DR. PUTAN IULIA
DR. DUDAȘ DOINA
DR. ANTONIE GABRIELA
DR. IONICA CIPRIAN
DR. CONSTANTIN LAURA**

ASISTENTA TURA → AS. ȘEF ROTAR MONICA

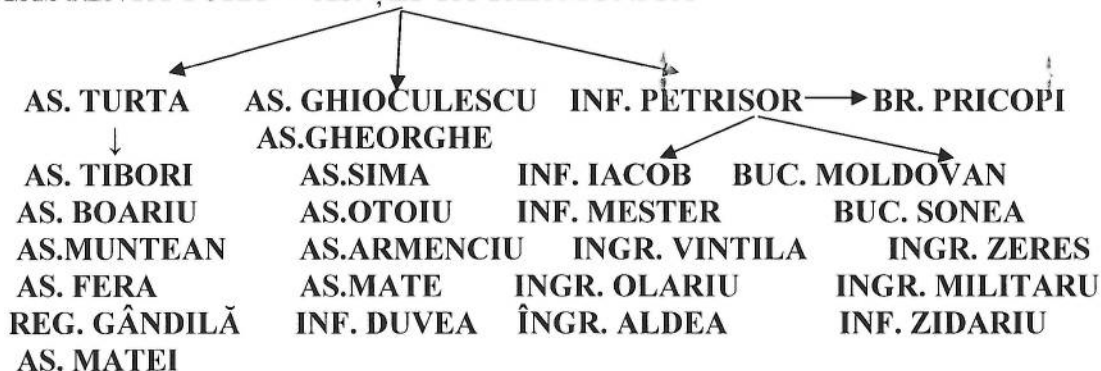

Medicul șef de secție/medic de gardă evalueaza pacientii internati la momentul declanșării planului alb. Pacientii cronici vor fi externati de urgență, urmand a fi puse la dispozitia victimelor locurile necesare de cazare.



Spitalul Clinic de Pediatrie®

550178 Sibiu, Romania
Tel.: 0269/230250, 230260
Fax: 0269/230045

Str. Pompeiu Onofreiu, nr. 2-4
Web: www.pediatriesibiu.ro
E-mail: secretariat@pediatriesibiu.ro



unitate aflată în
PROCES DE ACREDITARE

NIVELUL ACTUAL DE DOTARE AL SECȚIEI

APARATURA ȘI ECHIPAMENTE MEDICALE

- Aparate aerosoli – 10 bucati
- Tensiometru – 1 bucata
- Puls oximetru – 1 bucata
- Injectomat – 1 bucata
- Glucometru – 1 bucata

STOC MATERIALE SANITARE

- Seringi 10 ML – 500 bucati
- Seringi 5 ml – 400 bucati
- Seringi 2 ml – 300 bucati
- Seringi 20 ml – 50 bucati
- Seringi 50 ml – 50 bucati
- Ace sterile 18 G – 100 bucati
- Ace sterile 21 G – 100 bucati
- Spatule UF – 100 bucati
- Branule 22 G – 200 bucati
- Branule 24 G – 100 bucati
- Truse perfuzie – 300 bucati
- Chituri aerosoli – 50 bucati
- Vata hidrofila – 2 pachete
- Comprese sterile – 100 pachete
- Fesi (5/8, 10/10, 10/20) – 100 bucati
- Leucoplast – 12 bucati
- Alcool sanitar – 2 litri
- Clorhexin – 1 litru
- Betadina – 1 litru
- Unguent chirurgical – 300 grame
- Solutie mercurocrom – 50 grame
- Apa oxigenata – 300 mililitri
- Masti chirurgicale – 100 bucati
- Manusi examinare 300 bucati
- Halat de unica folosinta – 100 bucati
- Botoșei – 200 bucati



MEDICAMENTE – APARAT DE URGENȚĂ APARAT URGENȚĂ

Denumire	Cantit	Denumire	Cantitate
Adrenostazin	10f	Reflor	10 plic
Arnetin	5f	Milgama	10 tb
Aerius	1 fl	Vitam b1	10 f
Algocalmin	10f	Vitam b6	10 f
Algocalmin	5tb	Vitam b12	10 f
Augmentin bis 457mg	1fl	Metronidazol sol.perf.	3 fl.-200 ml.
Bromhexin t pic	1fl	Manitol 20%	2 fl.
Cavit junior	1fl	Glucosa 10% 500 ml.	2 fl
Calciu gluconic	5f	Paracetamol-100 ml.	3 fl
Gelaspon	1 cut	Ser fiziologic 500 ml	5 fl
Cefort	10 fl	250 ml	12 fl
Ceftamil(fortum)	10fl	100 ml	10 fl
Cefuroxim(axetin)	30 fl	Glucosa 5% 250 ml	10 fl
Clindamicin	10f	500 ml	11 fl
Clorura de sodiu 5,8%	5f	Ringer 250 ml	10 fl
Clorura potasiu 74,56 %	5f	500 ml	10 fl
Debridat	1fl	A.t.p.a.	3 f.
Dexamethazon	20f	oftalmologie	
Desitin 5 mg	5 buc		
Epicogel	1fl	Tropicamida1% pic.oft.	3fl.
Eurespal	1fl	Yellox pic. Oft.	3fl.
Espumisan	1fl	Thealoz duo pic. Oft.	3fl
Epitrim	1fl	Naabac pic oft	2 fl
Etamsilat	10f	Tobrex ung oft	1 tub
Fenobarbital	1f	Tobrex pic. Oft	4 fl
Furazolidon	10 tb	Tobradex pic. Oft	3 fl
Fitomenadion	5f	Acetazolamida	20 tb
Gentamicin	20f	Aspacardin	20 tb
Hepatrombin	1 tub	Manitol 20% 250 ml	2 fl
Hidrasec 30mg	5 plic	Cosopt pic. Oft.	3 fl
Hshc	10 f	Indocolir pic. Oft.	2 fl
Ketonal	10 f	Corneregel ung. Oft.	2 tub
Tarosin	10 tb	Betabioptal pic oft	3 fl
Otis t	1 fl	Flumetol pic.oft.	1 fl.
Rinonef	1 fl	Vitamina c	10 f
Zinnat 125 mg	1 fl	supozitoare	
Larofen	1 fl	Algocalmin	6 buc



Spitalul Clinic de Pediatrie®

550178 Sibiu, Romania
Tel.: 0269/230250, 230260
Fax: 0269/230045

Str. Pompeiu Onofreiu, nr. 2-4
Web: www.pediatriesibiu.ro
E-mail: secretariat@pediatriesibiu.ro



Metoclopramid	6 fl	Paracetamol 125 mg	6 buc
No-spa	10 f	Paracetamol 250 mg	6 buc
Paracetamol	10 tb	Glicerina	6 buc
Povidosept	1 tub	Lidocaina	1 fl

ESTIMAREA NECESARULUI DE REZERVĂ

MATERIALE SANITARE:

- Seringi 2 ml -100 bucati
- Seringi 10 ml - 100 bucati
- Seringi 20 ml - 50 bucati
- Seringi 50 ml - 20 bucati
- Ace sterile 18 G - 100 bucati
- Ace sterile 21 G - 100 bucati
- Spatule UF – 100 bucati
- Branule 24 G – 100 bucati
- Branule 22 G - 100 bucati
- Alcool sanitar - 1 litru
- Trusa perfuzie – 100 bucati
- Masti chirurgicale – 100 bucati
- Botoșei – 100 bucati
- Halate UF – 50 bucati
- Leucoplast – 6 bucati
- Omnifix – 1 rola
- Vata hidrofila – 2 pachete
- Comprese sterile – 50 pachete (200 bucati)
- Fesi 5/8 cm – 20 bucati
- Fesi 10/10 cm – 20 bucati
- Fesi 10/20 cm – 60 bucati
- Manusi chirurgicale – 50 bucati
- Manusi examinare – 100 bucati

MEDICAMENTE

- Ringer (500ml) - 10 flacoane
- Glucoza 5% (500ml) – 10 flacoane
- Glucoza 10% (500ml) – 10 flacoane
- Ser fiziologic 0.9% (500ml) – 10 flacoane
- Bicarbonat de Na 8.4% - 5 fiole
- Sulfat de Mg 20.47% - 5 fiole



Spitalul Clinic de Pediatrie®

550178 Sibiu, Romania
Tel.: 0269/230250, 230260
Fax: 0269/230045

Str. Pompeiu Onofreiu, nr. 2-4
Web: www.pediatriesibiu.ro
E-mail: secretariat@pediatriesibiu.ro



unitate aflată în
PROCES DE ACREDITARE

- Clorura de K 7.45% - 5 fiole
- Manitol 20% (250ml) - 5 flacoane
- Adrenalina 1mg/ml – 5 fiole
- Sulfat de atropina 1 mg/ml – 5 fiole
- Algocamin – 10 fiole

PERSONAL

Nume	Prenume	Funcția
Aldea	Maria Mirela	Ingrijitoare
Armenciu	Nicoleta Mihaela	Asistent Medical PI Pr.
Berghea Neamtu	Cristian Stefan	Medic Sef Sectie Gr.I
Boariu	Veronica Ionica	Asistent Medical PI Pr.
Duvlea	Ileana Paula	Infirmieră
Gandila	Maria Raluca	Registrator Medical
Gheorghe	Daniela Elena	Asistent Medical PI
Iacob	Violeta Lorenta	Infirmieră
Manea	Alina Stefania	Medic Primar
Mate	Victoria Elencica	Asistent Medical PI Pr.
Mester	Simona Elena	Infirmieră
Militaru	Andreea	Ingrijitoare
Moldovan	Georgeta	Bucatar Calificat
Muntean	Elena	Asistent Medical PI
Olariu	Marioara	Ingrijitoare
Oprean	Adriana Viorica	Medic Primar
Petrisor	Elena	Infirmieră
Pricopi	Constantin	Brancardier
Putan	Elisabeta Iulia	Medic Specialist
Rotar	Monica Adriana	Asistent Medical Sef
Sima	Cosmina Simona	Asistent Medical PI Pr.
Soanea	Maria	Bucatar Calificat
Telea	Marioara	Infirmieră
Tibori	Adriana	Asistent Medical PI Pr.
Turta	Ana Maria	Asistent Medical PI Pr.
Vintila	Octavia Felicia	Ingrijitoare
Zeres	Liliana	Ingrijitoare
Zidariu	Elena	Infirmieră
Antonie	Gabriela	Medic Specialist
Dudas	Doina-Mariana	Medic Primar



Spitalul Clinic de Pediatrie®

550178 Sibiu, Romania
Tel.: 0269/230250, 230260
Fax: 0269/230045

Str. Pompeiu Onofreiu, nr. 2-4
Web: www.pediatriesibiu.ro
E-mail: secretariat@pediatriesibiu.ro



Fera	Ionela Madalina	Asistent Medical S
Matei	Elena Denisa	Asistent Medical S
Otoiu	Cristina Mariana	Asistent Medical PI Pr.
Constantin	Laura Roxana	Medic Specialist
Ghioculescu	Liliana	Asistent Medical PI Pr.
Ionica	Ciprian Constantin	Medic Specialist



Spitalul Clinic de Pediatrie®

550178 Sibiu, Romania
Tel.: 0269/230250, 230260
Fax: 0269/230045

Str. Pompeiu Onofreiu, nr. 2-4
Web: www.pediatriesibiu.ro
E-mail: secretariat@pediatriesibiu.ro

ANMCS

unitate aflată în
PROCES DE ACREDITARE

PLANUL ALB

SECTIA CLINICĂ DE ORTOPEDIE PEDIATRICA



Spitalul Clinic de Pediatrie®

550178 Sibiu, Romania
Tel.: 0269/230250, 230260
Fax: 0269/230045

Str. Pompeiu Onofreiu, nr. 2-4
Web: www.pediatriesibiu.ro
E-mail: secretariat@pediatriesibiu.ro



- Responsabilitatea pentru constituirea **CELULEI DE CRIZĂ** revine medicului șef de secție – **Dr. MANAFU CĂLIN**
- Activarea celulei de criză la nivelul secției are loc imediat ce a fost declanșat Planul Alb
- Comandantul Celulei de Criză este medicul șef secție / locțitor / medic de gardă / care se subordonează Responsabilului cu operațiunile medicale din CCS

COMPONENTA CELULEI DE CRIZĂ:

1. Comandantul celulei de criză – **medic șef secție DR. MANAFU CĂLIN**

- Medic de gardă – **MEDICUL EXISTENT**
- Locțiitor desemnat – **DR. BANCIU STELIAN**

2. Asistenta sefa **FLOREA LILIANA**

- asistenta sefa de tura **ASISTENTA EXISTENTA PE TURA**

3. Coordonator al activității specifice – **DR. MANAFU CĂLIN**

COMANDANTUL CELULEI DE CRIZĂ – Medic Șef Secție – ATRIBUȚII

- Decide declanșarea și modul de aplicare a planului de mobilizare a resurselor suplimentare la nivelul secției
- Desemnează membrii celulei operaționale, componenta echipelor medicale și coordonează activitatea de asistentă medicală:
 - o medici specialiști / primari pediatrie / medici rezidenți;
 - o echipa medicală la camera de gardă – completează documentația medicală și decide repartitia pe secție în funcție de tipul de patologie și vârstă;
 - o echipe medicale pe secție;
 - o decide disponibilizarea paturilor în saloane (tip de patologie/vârstă) și asigurarea circuitelor la preluare;
 - o decide comasarea pe saloane a pacienților existenți în secție.
- Raportează capacitatea imediată de primire a victimelor pe secție și timpul în care planul devine operațional;
- Centralizează informațiile provenite de la CCS și adoptă măsurile care se pretind;
- Menține în permanentă legătura cu CCS și membrii celulei operaționale.

ASISTENTA SEFA SECȚIEI CLINICE – ATRIBUȚII

- Primește informația asupra numărului de paturi disponibile și coordonează primirea victimelor din CPU;



- Decide mobilizarea personalului medical de la domiciliu – asistente medicale / infirmiere / personal auxiliar;
- Organizeaza echipele de asistenta medicala la camera de gardă și pe secție;
- Detine lista cu numerele de telefon pentru apel și mobilizare de urgență a personalului medical;
- Evalueaza la interval de 30 minute personalul disponibil, numărul de paturi disponibile, stocul de materiale și medicamente, aparatura disponibila pe secție;
- Centralizează informațiile și comunica în permanenta cu membrii celei de criză.

COORDONATOR AL ACTIVITĂȚII SPECIFICE – ATRIBUȚII

- Supravegheaza acordarea asistentei medicale;
- Coordonează echipele medicale (medici – asistente medicale – personal auxiliar);
- Coordonează fluxurile specifice – respectarea circuitelor în sectorul de activitate medicala; pentru a evita blocajele și stationarea nejustificata;
- Raportează și preia informatii de la comandantul celei de criză al secției.

NIVELUL ACTUAL DE DOTARE AL SECȚIEI

1. APARATURA MEDICALA ȘI ECHIPAMENTE

- Aparat de aerosoli = 1 bucata
- Injectomate = 1 bucata
- Puloximetru = 1 bucata
- Tensiometru = 1 bucata
- Glucometru = 1 bucata
- Lampa UV = 1 bucata
- Aparat electric de taiat gips = 1 bucata
- Aparat purificat aerul = 2 bucati
- Oxigenator perete = 3 bucati
- Aspiratie perete = 3 bucati
- Termometru auricular = 1 bucata

2. STOC MATERIALE SANITARE

- Seringi 10 ml = 500 buc
- Seringi 5 ml = 400 buc
- Seringi 2 ml = 200 buc
- Seringi 1 ml = 100 buc
- Ace seringi = 500 buc
- Truse perfuzie = 150 buc
- Braunule = 200 buc
- Manusi examinare = 1000 buc



Spitalul Clinic de Pediatrie®

550178 Sibiu, Romania
Tel.: 0269/230250, 230260
Fax: 0269/230045

Str. Pompeiu Onofreiu, nr. 2-4
Web: www.pediatriesibiu.ro
E-mail: secretariat@pediatriesibiu.ro



- Chit aerosoli = 50 buc
- Vata hidrofila = 10 buc
- Fesi 10/10 = 200 buc
- Fesi 10/20 = 100 buc
- Fesi 5/8 = 50 buc
- Role vata 200 buc
- Compresse = 500 buc
- Leucoplast = 50 buc
- Omnifix = 10 m
- Alcool sanitar = 2 l
- Dermobacter = 2 l
- Iodina = 2 l
- Unguent chirurgical = 300 gr
- Apa oxigenata = 2 l
- Solutie mercurcrom = 50 gr
- Masti chirurgicale = 200 buc
- Halat unica folosinta = 200 buc
- Botoșei = 1500 buc
- **MEDICAMENTE – APARAT DE URGENȚĂ**

ESTIMAREA NECESARULUI DE REZERVA

- Seringi 10 ml = 200 buc
- Seringi 5 ml = 200 buc
- Seringi 2 ml = 200 buc
- Seringi 1 ml = 100 buc
- Ace seringi = 100 buc
- Truse perfuzie = 100 buc
- Braunule = 100 buc
- Vata hidrofila = 10 buc
- Fesi 10/10 = 50 buc
- Fesi 10/20 = 50 buc
- Fesi 5/8 = 30 buc
- Role vata = 100 buc
- Compresse = 500 buc
- Leucoplast = 12 buc
- Alcool sanitar = 1 l
- Dermobacter = 1 l
- Iodina = 1 l
- Masti chirurgicale = 100 buc



- Halat unica folosinta = 100 buc
- Botoșei = 500 buc

DISTRIBUTIA PATURILOR PE SECTIE

Repartitie paturi:

- secție ortopedie = 15 paturi
- compartiment recuperare = 10 paturi

SECTIA	Nr.salon	Nr.paturi
COMPARTIMENT RECUPERARE 10 PATURI	1	3 paturi mari
	2	3 paturi mari
	3	3 paturi mari
	4	2 paturi mari ORTOPEDIE 1 patut sugar recuperare
SECTIA ORTOPEDIE 25 PATURI + 3 paturi internari de zi	5	1 pat mare 1 pat sugar
	6	3 paturi mari INTERNARI DE ZI
	7	1 pat mare 1 pat sugar
	8	3 paturi mari
	9	2 paturi mari
	10	3 paturi mari
	11	1 pat mare

ÎN CONDITII DE ALERTARE SE VOR PRECIZA:

- Planul zonei cu fluxul functional marcat
- Saloane / paturi disponibile (marcate – semnalizate) (vezi anexa)



PLAN DE ALERTARE PENTRU MOBILIZAREA PERSONALULUI SUPLIMENTAR

MOBILIZAREA PERSONALULUI DE LA DOMICILIU

- MEDIC DE GARDĂ → DR. MANAFU CĂLIN



DR. BANCIU STELIAN, DR. CONSTANTIN

- ASISTENTA TURA → AS. SEFA FLOREA LILIANA

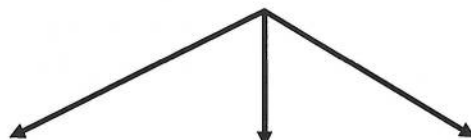

AS. SZAKACS C.

AS. JIANU A.

INF. MUNTEAN D. → BR. PREZENSKY A.

GIP. DINCU I.



AS. ACHIM I.



AS. CIORICIU O.



INF. CANCIU D.



ING. COMAN N.

AS. DOBROTA M.

AS. HARSAN M.

INF. CANDEA M.

ING. DINCU M.

AS. MORARU D.

AS. BĂLAN Z.

INF. CEAUSESCU F.

ING. POPA S.

AS. RAULEA D.

AS. URDA V.

INF. CIUCA M.

ING. PUSCAS A.

AS. SARLEA M.

KIN. BADILA R.

INF. FILEA T.

ING. SIMA V.

KIN. HUDEA S.

KIN. TOMA M.

INF. HUDISTEAN T.

ÎNG. ARUSTEI C.

ÎNG. BARAC V.

AS. CIORICIU M.

REG. CRIȘAN G.

AS. DUMITRESCU A.

GIP. HAMPU AL.

AS. IACOB A.

SP. IMRE. R.

BR. LUNGOIU D.

SP. NEGREA P.

AS. NICOLA I.

BU. RODEAN E.

SP. SIMION A.

SP. ȚICINDELEAN M.

AS. BANCIU A.



PERSONAL

Nume	Prenume	Funcția
Achim	Ioana	Asistent Medical PI Pr.
Arustei	Corina Eugenia	Ingrijitoare
Balan - Zachia	Diana	Asistent Medical S
Banciu	Vasile-Stelian	Medic Primar
Barac	Viorica	Ingrijitoare
Ceausescu	Florica	Infirmieră
Cioriciu	Mihaela Oana	Asistent Medical PI
Ciuca	Maria	Infirmieră
Coman	Nicoleta	Ingrijitoare
Constantin	Daniel Marin	Medic Specialist
Crisan	Gabriela	Registrator Medical
Dincu	Nadia Mariana	Ingrijitoare
Dobrota	Maria	Asistent Medical PI Pr.
Dumitrescu	Anca Viorica	Asistent Medical PI
Filea	Teodora Elena	Infirmieră
Florea	Petruta Liliana	Asistent Medical Sef
Hampu	Alexandru Marian	Gipsar Debutant
Harsan	Maria	Asistent Medical PI Pr.
Iacob	Adelina Ioana	Asistent Medical PI Pr.
Imre	Rodica	Spălătoreasă
Lungoiu	Dumitru	Brancardier
Manafu	Calin Octavian	Medic Sef Sectie Gr.I
Moraru	Dana	Asistent Medical PI Pr.
Muntean	Daniela Mariana	Infirmieră
Negrea	Paraschiva	Spălătoreasă
Nicola	Ioana Madalina	Asistent Medical S
Popa	Stela	Ingrijitoare
Prezensky	Adalbert Adrian	Brancardier
Puscas	Anisoara	Ingrijitoare
Rodean	Elena	Bucatar Calificat
Simion	Adriana	Spălătoreasă
Szakacs	Corina	Asistent Medical PI Pr.
Tichindelean	Marioara Doina	Spălătoreasă
Urda	Victor Adrian	Asistent Medical PI Pr.
Badila	Raul Ionut	Kinetoterapeut Principal
Banciu	Anca Lucia	Asistent Medical PI
Canciu	Dana Maria	Infirmieră
Candea	Maria	Infirmieră



Spitalul Clinic de Pediatrie®

550178 Sibiu, Romania
Tel.: 0269/230250, 230260
Fax: 0269/230045

Str. Pompeiu Onofreiu, nr. 2-4
Web: www.pediatriesibiu.ro
E-mail: secretariat@pediatriesibiu.ro



Hudea	Sebastian Ioan	Kinetoterapeut Principal
Hudisteanu	Tudorita	Infirmieră
Jianu	Alina Florentina	Asistent Medical Pl
Raulea	Ana Daniela	Asistent Medical Pl Pr.
Sarlea	Manuela	Asistent Medical S Pr.
Toma	Madalina Nicoleta	Kinetoterapeut



Spitalul Clinic de Pediatrie®

550178 Sibiu, Romania
Tel.: 0269/230250, 230260
Fax: 0269/230045

Str. Pompeiu Onofreiu, nr. 2-4
Web: www.pediatriesibiu.ro
E-mail: secretariat@pediatriesibiu.ro

ANMCS

unitate aflată în
PROCES DE ACREDITARE

PLANUL ALB

LABORATORUL DE RADIOLOGIE ȘI IMAGISTICA MEDICALA



Spitalul Clinic de Pediatrie®

550178 Sibiu, Romania
Tel.: 0269/230250, 230260
Fax: 0269/230045

Str. Pompeiu Onofreiu, nr. 2-4
Web: www.pediatriesibiu.ro
E-mail: secretariat@pediatriesibiu.ro



- Responsabilitatea pentru constituirea CELULEI DE CRIZĂ revine medicului șef de Laborator de Radiologie și Imagistica Medicală: **Dr. Mihaela Muntean**;
- Activarea celulei de criză la nivelul secției are loc imediat ce a fost declanșat Planul Alb;
- Comandantul Celulei de Criză este medicul șef secție / locțiitor / medic de gardă / care se subordonează Responsabilului cu operațiunile medicale din CCS.

COMPONENTA CELULEI DE CRIZĂ:

1. Comandantul celulei de criză – medic șef Laborator de Radiologie și Imagistica Medicală: Dr. Mihaela Muntean;

2. Asistenta sefa - As. Laura Morariu. Până la sosirea asistentei sefe rolul acesteia este preluat de asistenta de tură.

COMANDANTUL CELULEI DE CRIZĂ – Medic Șef Laborator – ATRIBUȚII

- La declanșarea Planului Alb via CPU va fi anunțat medicul de gardă. Acesta are obligația de a înștiința medicul șef de Laborator și asistenta sefa
- Decide declanșarea și modul de aplicare a planului de mobilizare a resurselor suplimentare la nivelul secției
- Desemnează membrii celulei operaționale, componenta echipelor medicale și coordonează activitatea de asistență medicală:
 - o medici specialiști / primari radiologi
 - o asistente medicale
 - o se formează echipe medic –asistent (pentru efectuarea de ecografii) și echipe asistent-asistent pentru efectuarea examenilor radiografice
 - o echipa medicală – completează documentația medicală și locul de efectuare a investigațiilor, modalitatea de acces a pacienților, circuite
- Centralizează informațiile provenite de la CCS și adoptă măsurile care se pretind
- Mentine în permanentă legătura cu CCS și membrii celulei operaționale.

ASISTENTA SEFA – ATRIBUȚII

- Primește informația asupra numărului de victime din CPU
- Solicită personalul medical de la domiciliu după formarea echipelor împreună cu medicul șef (asistentele medicale)
- Detine lista cu numerele de telefon pentru apel și mobilizare de urgență a personalului medical
- Centralizează informațiile și comunica în permanentă cu membrii celulei de criză.
- Coordonează fluxurile specifice – respectarea circuitelor în sectorul de activitate medicală pentru evitarea blocajelor și staționarea nejustificată



NIVELUL ACTUAL DE DOTARE AL SECTIEI

- APARATURA MEDICALA
în locatia Gheorghe Baritiu nr. 1-3:
Aparate de grafie complet digitale Swissray și Shimadzu
Ecograf Hitachi EUB 5500
CT
în locatia Pompeiu Onofreiu nr. 2-4:
Ecograf Siemens X-300
RMN

ÎN CONDITII DE ALERTARE SE VOR PRECIZA:

- PLANUL ZONEI CU FLUXUL FUNCTIONAL MARCAT

PLAN DE ALERTARE PENTRU MOBILIZAREA PERSONALULUI SUPLIMENTAR:

- Reguli de alertare și transmitere a mesajului de alertare;
- Medicul șef solicita telefonic de la domiciliu ceilalti medici în funcție de numărul de paciente și patologia implicata în declansarea planului alb;
- Asistenta sefa dupa intelegerea în prealabil cu medicul șef solicita de la domiciliu asistentele necesare.

PERSONAL

Nume	Prenume	Funcția
Andras	Mioara - Diana	Asistent Medical S Pr.
Dobrin	George Eduard	Medic Specialist
Fenics	Marcela	Asistent Medical PI Pr.
Fruntisanu	Daniela	Asistent Medical PI Pr.
Iacob	Valentina	Asistent Medical PI Pr.
Ilie	Natalia	Asistent Medical PI Pr.
Lomnasan	Mihaela	Asistent Medical S Pr.
Macrea	Elena	Asistent Medical S Pr.
Maniu	Condela Patricea Ioa	Medic Primar
Mihailescu	Maria	Asistent Medical PI Pr.
Morariu	Laura Liliana	Asistent Medical Sef
Muntean	Mihaela Ileana	Medic Sef Laborator Gr. I
Neamtu	Tudorita Luminita	Asistent Medical PI Pr.
Ratiu	Cristina	Medic Specialist
Sofariu	Ciprian Radu	Director Medical
Varga	Simona Camelia	Asistent Medical S Pr.
Vulcu	Adriana	Asistent Medical PI Pr.



Spitalul Clinic de Pediatrie®

550178 Sibiu, Romania
Tel.: 0269/230250, 230260
Fax: 0269/230045

Str. Pompeiu Onofreiu, nr. 2-4
Web: www.pediatriesibiu.ro
E-mail: secretariat@pediatriesibiu.ro



PLANUL ALB

LABORATORUL DE ANALIZE MEDICALE



- Responsabilitatea pentru constituirea CELULEI DE CRIZĂ revine medicului/chimistului șef de secție / compartimentul Laborator de analize medicale.
- Activarea celulei de criză la nivelul secției are loc imediat ce a fost declanșat Planul Alb
- Comandantul Celulei de Criză este Medic / Chimist Șef de Secție / medic de gardă / loțiitor și se subordonează Responsabilului cu operațiunile medicale din CCS

COMPONENTA CELULEI DE CRIZĂ:

1. Comandantul celulei de criză în laborator – **Dr. Ștefan Cristea – medic primar**
- Loțiitor: **Dr. Mirela Hila**
2. Asistenta șefă – **As. Monica Pârnuț**
3. Coordonator al activității specifice: **Dr. Ștefan Vasile Cristea**

COMANDANTUL CELULEI DE CRIZĂ – Medic/Chimist Șef LABORATOR – ATRIBUȚII

- Decide declanșarea și modul de aplicare a planului de mobilizare a resurselor suplimentare la nivelul secției eventual a dublării personalului de gardă de pe secție
- Desemnează membrii celulei operaționale, componenta echipelor medicale paraclinice și coordonează activitatea de efectuare a analizelor medicale de laborator:
 - o medici specialiști / primari cu specialitatea medicină de laborator
 - o chimist – doctor în științe medicale
 - o echipa medicală paraclinică la serviciul de gardă – echipe medicale paraclinice pe secția de laborator
 - o decide trierea analizelor medicale pe prioritati: regim urgentă/regim normal
 - o decide suplimentarea necesarului de reactivi și materiale necesare
- Raportează numărul maxim de probe care pot fi executate timpul de execuție și timpul în care planul devine operational
- Centralizează informațiile provenite de la CCS și adoptă măsurile care se impun
- Menține în permanentă legătura cu CCS și membrii celulei operaționale.

ASISTENTA ȘEFA LABORATOR – ATRIBUȚII

- Primește informația despre numărul de probe prelevate.
- Decide mobilizarea personalului medical paraclinic de la domiciliu – asistente medicale de laborator / îngrijitoare de curatenie.
- Organizează echipele de asistente medicale de laborator la serviciul de gardă din secție
- Deține lista cu numerele de telefon pentru apel și mobilizare de urgență a personalului medical paraclinic.



Spitalul Clinic de Pediatrie®

550178 Sibiu, Romania
Tel.: 0269/230250, 230260
Fax: 0269/230045

Str. Pompeiu Onofreiu, nr. 2-4
Web: www.pediatriesibiu.ro
E-mail: secretariat@pediatriesibiu.ro



- Evaluează la interval de 30 minute personalul disponibil, stocul de materiale și aparatură disponibilă pe secție.
- Centralizează informațiile și comunică în permanentă cu membrii celei de criză.

COORDONATOR AL ACTIVITĂȚII SPECIFICE – ATRIBUȚII

- Supraveghează efectuarea în condiții optime a analizelor de laborator
- Coordonează echipele medicale paraclinice: medic/chimist + asistent de laborator + îngrijitoare de curatenie
- Coordonează fluxurile specifice – respectarea circuitelor în sectorul de activitate medicală paraclinică pentru a evita blocajele
- Raportează și preia informații de la comandantul celei de criză al secției.

NIVELUL ACTUAL DE DOTARE AL SECȚIEI

- APARATURĂ MEDICALĂ

Sector biochimie:

- Analizor automat de biochimie Konelab 30i
- Analizor automat de biochimie Konelab 20i
- Analizor automat de electroforeză Genio S
- Analizor automat pentru urini Lab U Reader

Sector hematologie:

- Analizor automat de hematologie Sysmex 1000i
- Analizor automat de hematologie Sysmex 500i
- Analizor semiautomat de coagulare Trombotimer
- Analizor automat pentru VSH VESMATIC 20

Sector imunologie:

- VIDAS PC
- Linie ELISA DS 2

Sector bacteriologie:

- Analizor automat VITEK 2
- BactAlert

- ECHIPAMENTE

- Centrifugi diferite
- pipete automate
- Densicheck
- pH-metru
- Microscopie: Axion; Olympus; ML4T; Nikon; Dialux

- MATERIALE SANITARE

- materiale pentru recoltă: vacutainere; vată; ace vacutainer; holdere; garou;
- uroculatoare, tamponare exudat; placa Petri; anse sterile; seringi



- materiale pentru dezinfectie și curatenie: alcool sanitar; vată; leucoplast; sapun lichid dezinfectant; mikrozid soluție și servetele; Sterilium; Thor

ESTIMAREA NECESARULUI DE REZERVĂ

- Se etimează un necesar de rezervă pentru materiale sanitare și reactivi de aproximativ 15%.

PERSONAL

Nume	Prenume	Funcția
Cristea	Stefan Vasile	Medic Sef Laborator Gr.II
Ghib	Geanina	Asistent Medical PI Pr.
Ghirisan	Codruta Ana	Asistent Medical PI Pr.
Grigore	Camelia	Manager
Gubernat	Laura Virginia	Medic Primar
Hasa	Elena	Ingrijitoare
Henning	Delia Paraschiva	Asistent Medical PI Pr.
Hila	Mirela	Medic Primar
Mihai	Oana	Asistent Medical PI Pr.
Morariu	Nicoleta	Ingrijitoare
Muntean	Diana Camelia	Asistent Medical S Pr.
Pasoiu	Mioara	Asistent Medical PI Pr.
Pirvut	Maria	Asistent Medical Sef
Popa	Carmen	Chimist Medical Principal
Spaniol	Anca Magda	Asistent Medical PI Pr.
Toma	Loredana Alina	Asistent Medical PI Pr.
Totan	Maria	Chimist

ÎN CONDITII DE ALERTARE :

- Se vor respecta fluxurile normale de circuite în laborator impuse de procedurile RENAR
- Se convocă ca personalul Laboratorului de analize medicale pentru desfasurarea activității conform volumului de munca estimat

PLAN DE ALERTARE PENTRU MOBILIZAREA PERSONALULUI SUPLIMENTAR:

- Reguli de alertare și transmitere a mesajului de alertare
Medicul șef de laborator, manager calitate: Dr. Stefan Cristea sau locțiitorul Dr. Mirela Hila anunță medicii din laborator și asistenta sefa. Asistenta sefa convoaca restul personalului necesar desfasurarii activității



Spitalul Clinic de Pediatrie®

550178 Sibiu, Romania
Tel.: 0269/230250, 230260
Fax: 0269/230045

Str. Pompeiu Onofreiu, nr. 2-4
Web: www.pediatriesibiu.ro
E-mail: secretariat@pediatriesibiu.ro



PLANUL ALB

FARMACIA



- Responsabilitatea pentru constituirea Celulei de criză revine farmacistului șef- Farm.Rotar Gabriela Monica
- Activarea Celulei de criză la nivelul farmaciei are loc imediat ce a fost declanșat Planul Alb
- Comandantul Celulei de criză este farmacistul șef și se subordonează Responsabilului cu operațiunile medicale din CCS.

COMPONENTA CELULEI DE CRIZĂ

1. Comandantul Celulei de criză este farmacistul șef farm. Rotar Gabriela Monica, iar locțiitorul sau este farmacistul angajat al farmaciei farm. Canciu Denise Mihaela
2. Asistentul coordonator – As. Luca Dana
3. Coordonator al activității specifice este farmacistul angajat al farmaciei – farm. Canciu Denise Mihaela

COMANDANTUL CELULEI DE CRIZĂ – Farmacistul șef - Atribuții

- Decide declanșarea și modul de aplicare a planului de mobilizare a resurselor suplimentare la nivelul farmaciei.
- Desemnează membrii celulei operaționale și coordonează activitatea specifică de asistenta farmaceutică:
 - farmacistul angajat al farmaciei – farm. Canciu Denise Mihaela, farm. Toghe Alina
 - echipa de asistenți ai farmaciei – As. Baicu Camelia, As. Corban Elena, As. Luca Dana
 - îngrijitoarea de curatenie a farmaciei – Miclaus Mariana
- Verifică necesarul de produse farmaceutice pentru situațiile incidentelor cu victime multiple, împreună cu farmacistul angajat Toghe Alina
- Stabilește lista cu produse farmaceutice deficitare din stocul existent al farmaciei
- Acționează în consecință pentru completarea stocului cu produsele necesare, împreună cu farmacistul Toghe Alina
- Menține în permanentă legătura cu CCS și membrii celulei operaționale.

ASISTENTUL COORDONATOR – ATRIBUȚII

- Coordonează activitatea specifică a asistentilor din farmaciei
- Decide de comun acord cu comandantul Celulei de criză, mobilizarea personalului angajat al farmaciei de la domiciliu – farmacist, asistente, îngrijitoare
- Organizează activitatea specifică a asistentilor în farmacie și stabilește sarcinile fiecăruia la momentul respectiv.
- Deține lista cu numere de telefon pentru apel de mobilizare de urgență a personalului angajat al farmaciei.
- Evaluează la interval de 30 minute personalul disponibil.



Spitalul Clinic de Pediatrie®

550178 Sibiu, Romania
Tel.: 0269/230250, 230260
Fax: 0269/230045

Str. Pompeiu Onofreiu, nr. 2-4
Web: www.pediatriesibiu.ro
E-mail: secretariat@pediatriesibiu.ro



- Evalueaza stocul de produse farmaceutice la nivelul farmaciei și informeaza comandantul Celulei de criză cu situatia de moment al acestuia.
- Comunica în permanenta cu asistentele sefe ale secțiilor spitalului și centralizează informatiile și solicitarile acestora.
- Transmite comandantului Celulei de criză deficiențele depistate.

COORDONATORUL ACTIVITĂȚII SPECIFICE – Farmacistul angajat - ATRIBUȚII

- Supravegheaza și coordonează activitatea specifica a farmaciei pentru a evita erorile și/sau riscurile posibile în situatii tensionate și/sau de panica.
- Coordonează fluxurile și circuitele specifice la nivelul farmaciei pentru a evita situatiile de blocaj și stationare nejustificate.
- Preia și raportează informatii comandantului Celulei de criză al farmaciei.

NIVELUL ACTUAL DE DOTARE AL SECȚIEI

- Aparatura specifica din dotare – o Bălanta (cantarire până la 10kg), o Bălanta (cantarire până la 2kg), cantar de precizie (cantarire până la 600gr), plita electrica cu doua ochiuri, presa de supozitoare, doua vitrine frigorifice, un frigider
- La nivelul farmaciei - se opereaza cu patru calculatoare și doua imprimante
 - functioneaza o aeroterma.
 - este constituit un stoc de medicamente și materiale sanitare care satisface solicitarile secțiilor spitalului, în conformitate cu planul de achizitii aprobat pentru anul în curs precum și cu cele stabilite la fiecare sedinta a Comisiei Medicamentului, intrunita de regula la doua- trei luni sau ori de cate ori este nevoie.

PERSONALUL EXISTENT AL FARMACIEI

- 1 Farmacist șef
- 2 Farmacisti
- 3 Asistenti medicali de farmacie
- 1 Ingrijitoare de curatenie

PLAN DE ALERTARE PENTRU MOBILIZAREA PERSONALULUI

- Comandantul Celulei de criză al farmaciei transmite mesajul de alertare asistentului coordonator și coordonatorului activității specifice, care la randul lor mobilizeaza restul personalului angajat, conform atribuțiilor specificate.

PERSONAL

Nume	Prenume	Funcția
Baicu	Camelia Maria	Asistent Medical PI
Canciu	Denise Daniela	Farmacist Primar
Corban	Elena	Asistent Medical PI Pr.
Luca	Dana	Asistent Medical PI Pr.
Miclaus	Maria	Ingrijitoare



Spitalul Clinic de Pediatrie®

550178 Sibiu, Romania

Tel.: 0269/230250, 230260

Fax: 0269/230045

Str. Pompeiu Onofreiu, nr. 2-4

Web: www.pediatriesibiu.ro

E-mail: secretariat@pediatriesibiu.ro



unitate aflată în
PROCES DE ACREDITARE

Rotar	Gabriela-Monica	Farmacist Sef Gr. I
Toghe	Alina	Farmacist Specialist



Spitalul Clinic de Pediatrie®

550178 Sibiu, Romania
Tel.: 0269/230250, 230260
Fax: 0269/230045

Str. Pompeiu Onofreiu, nr. 2-4
Web: www.pediatriesibiu.ro
E-mail: secretariat@pediatriesibiu.ro



COMUNICAREA CU REPREZENTANȚII MASS-MEDIA

Ofițerul de presă este desemnat de către Managerul Spitalului.

Responsabil cu informarea publică este Dr. Mătăcuță-Bogdan Ioana-Octavia și managerul spitalului.

- * organizarea unor conferințe de presă
- * organizarea informărilor de presă ori de câte ori este necesar

Organizarea conferințelor de presă - în Cabinetul Managerului spitalului

EVACUARE ȘI TRANSFER

Evacuarea pacienților îndeplinește mai multe obiective. Transferul victimelor incidentului care depășesc capacitatea spitalului după evaluarea CPU, către alte unități sanitare din Municipiul Sibiu:

SPITALUL CLINIC JUDEȚEAN DE URGENȚĂ SIBIU

Alte spitale din țară

Evacuarea este coordonată de către Ofițerul de evacuare: **As. Solica Marioara.**

REVENIRE

Demobilizarea și revenirea la normal va fi ordonată de directorul medical.

Ordinea demobilizării va fi stabilită, pentru fiecare incident în parte, în funcție de patologia predominantă de către Comandamentul de criză al spitalului.

Obiectivul major este restabilirea cât mai precoce a activității curente a Spitalului Clinic de Pediatrie Sibiu.

Pe parcursul demobilizării se dezactivează treptat celulele de criză de la nivelul secțiilor.

)

)